

SIGMARINGEN

STADT SPIEGEL SIGMARINGEN

Nr. 4 · 21. Februar 2024

Amtliches Mitteilungsblatt

der Kreisstadt Sigmaringen
mit den Ortsteilen
Laiz, Jungnau, Gutenstein,
Oberschmeien und Unterschmeien.

Die Ausgabe erscheint auch online

www.sigmaringen.de
Stadt Sigmaringen
stadtsigmaringen

european energy award GOLD

Fairtrade-Stadt Sigmaringen

VESPERKIRCHE SIGMARINGEN

VOM 18. FEBRUAR
BIS 1. MÄRZ 2024
JEDEN TAG VON 11-14 UHR
IM EVANGELISCHEN GEMEINDEHAUS IN
SIGMARINGEN KARLSTRASSE 24

Wir laden Sie ein!



Essen & Begegnung
Musik & vieles mehr

ES FREUEN SICH AUF IHR KOMMEN:
DIE EV. KIRCHENGEMEINDE SIGMARINGEN
DIE JOHANNES-ZIEGLER-STIFTUNG



VESPERKIRCHE SIGMARINGEN
Gemeinsam. Zuversicht.

evang-sig.de/vk

NOTRUFTAFEL

Feuerwehr, Rettungsdienst/Notarzt 112
Krankentransport 07571/19222
Rettungsleitstelle
für sonstige Anfragen 0751/50915100
SRH
Krankenhaus Sigmaringen 07571/1000
Schlüssel-Notdienst 07571/13661
Rohrreinigung 07571/52323
Gas-, Wasser- und Stromversorgung
Stadtwerke Sigmaringen Kundencenter:
0800 92770-333
Stadtwerke Sigmaringen Störungsnummer:
0800 92770-222

Ärztlicher Notfalldienst
(allgemein,- kinder-, augen- und HNO-ärztlicher Notfalldienst): **Tel. 116 117**
(Anruf ist kostenlos)

Allgemeine Notfallpraxis
SRH Krankenhaus Sigmaringen
Hohenzollernstr. 40, Sigmaringen
Sa, So und an Feiertagen:
8.00 – 19.00 Uhr

Kinder Notfallpraxis Tübingen
Universitätsklinikum Tübingen, Klinik für Kinder- und Jugendmedizin
Hoppe-Seyler-Str. 1, 72076 Tübingen
Öffnungszeiten:
Sa, So und Feiertage 10-18 Uhr

Zahnärztlicher Notfalldienst
Tel. 01805 911 660

Tierärztlicher Wochenenddienst
Samstag, 24. Februar 2024,
Sonntag, 25. Februar
Samstag, 2. März 2024,
Sonntag, 3. März 2024,
Janeta Dabruck. Bittelschießerstraße 7
72488 Sigmaringen, Tel.: 07571 / 13654

Apothekennotdienst
(Der Apothekennotdienst wird im täglichen Wechsel mit 24 Stunden Notdienstbereitschaft von 8.30 bis 8.30 Uhr durchgeführt.)
Samstag, 24. Februar 2024
Herz Apotheke im Kaufland, Sigmaringen,
Tel.: 07571/747339
Apotheke Selbherr, Bad Saulgau,
Tel.: 07581/8799
Sonntag, 25. Februar 2024
Apotheke Leopold, Sigmaringen,
Tel.: 07571/13665
Hodrus'sche Apotheke, Altshausen,
Tel.: 07584/3552
Samstag, 2. März 2024
Hohenzollern Apotheke, Krauchenwies,
Tel.: 07576/96060
Sonntag, 3. März 2024
Laizer Apotheke, Laiz, Tel.: 07571/4455
Marien Apotheke, Ertingen,
Tel.: 07371/6225
Unter folgender kostenfreier Rufnummer können Sie zuverlässig und tagesaktuell erfahren, welche Apotheke Notdienstbereitschaft hat: 0800/00 22 833 (24 Stunden erreichbar)
www.aponet.de

Sprechtag der Deutschen Rentenversicherung Bund (ehemalige BfA)
Nächste Sprechtage: Freitag, 1. und 15. März 2024, 9-16 Uhr, Rathaus Sigmaringen.
Anmeldung unter Tel. 07570/398
(Hr. Woidich)

Sozialverband VdK
Unterstützung im Sozialrecht, z.B. Schwerbehinderung, Rente, Pflege, Arbeitsunfähigkeit
Kreisverband Sigmaringen,
Josefinenstraße 3, Sigmaringen
Tel. 07571/7474528, Fax 07571/7474530
Öffnungszeiten
Mo. 09.00 Uhr – 11.00 Uhr,
Fr. 14.00 Uhr – 17.00 Uhr

Sozialrechtsschutz gGmbH
Mo-Do, 09.00 – 12.00 Uhr
und 14.00 – 15.30 Uhr
Fr. 09.00 – 12.00 Uhr
Sprechtag
Di. 09.00 – 12.00 Uhr
und 14.00 – 15.30 Uhr
nur nach telefonischer Vereinbarung
Tel. 07571/7438980

Sozialstation des Deutschen Roten Kreuzes
Pflege, Hausnotruf, Essen auf Rädern
Telefon rund um die Uhr: 0171 2875065

DRK Kreisverband Sigmaringen
Sozialstation und Tagespflege
am Prinzenpark
Bahnhofstraße 5, Sigmaringen
Tel.: 07571/742334

Sozialstation Thomas Geiselhart Sigmaringen
Leopoldplatz 1, Sigmaringen
Häusliche Kranken- und Altenpflege, Familienpflege, Hauswirtschaft, Essen auf Rädern, Hausnotruf
Telefon rund um die Uhr: 07571/729970

Nachbarschaftshilfe Helfende Hände Sigmaringen e.V.
Mobil: 0176 44475385
(Di.-Mi. 9-12 Uhr, Fr. 9-12 Uhr)
Unterstützung rund um Haus(halt) und Garten, Senioren und Kinderbetreuung. Unsere ausgebildeten Pflegebegleiter stehen Ihren Angehörigen jederzeit kompetent zur Seite.

gem.ProCurand Ambulante Pflege GmbH
Bussenstraße 3, 72488 Sigmaringen,
Tel: 07571/741922

Pflegestützpunkt Landkreis Sigmaringen
Beratung für hilfe- und pflegebedürftige Menschen und deren Angehörige
Hofstraße 12, 88512 Mengen,
Tel.: 07572/7137-372/-368 und -431
E-Mail: pflegestuetzpunkt@lrasig.de
Öffnungszeiten:
Mo-Do 9.30 Uhr – 11.30 Uhr
Do 16.00 Uhr – 17.30 Uhr
Um Terminvereinbarung wird gebeten.

Hospizgruppe Sigmaringen
Tel.: 0171 7233665
Begleitung für Schwerkranke und Sterbende

Tafel Sigmaringen
Am Dettinger Berg 4, Sigmaringen
Öffnungszeiten:
Dienstag von 10.00 Uhr bis 13.00 Uhr
Samstag von 9.30 Uhr bis 11.30 Uhr
Für weitere Informationen oder zur Annahme von Spenden:
Dienstag, Samstag 7.00 Uhr bis 11.30 Uhr vor Ort.
Tel. 0162 286068-1, Tel. 0162 286068-2

Malteser Hilfsdienst Sigmaringen
Mobile Soziale Dienste, Essen auf Rädern, Hausnotruf, Fahrdienst für Behinderte
Tel. 07571 74850
ab 19.00 Uhr 0171 7625621

Caritasverband Sigmaringen
Fidelisstr. 1, Tel. 07571/7301-0
Erziehungsberatungsstelle, Lichtblick-Anlaufstelle für Kinder und Jugendliche bei sex. Gewalt, Kath. Schwangerschaftsberatung, Sozial- und Lebensberatung, Migrationsdienste, Gemeindepsychiatrische Dienste, Beratung für ältere Menschen und pflegende Angehörige

Weißer Ring
Opferschutz-Opferrechte-Opferhilfe
Außenstelle Sigmaringen,
Tel.: 0151-55164829

Kinderschutzbund Kreisverband Sigmaringen
Ansprechpartner für Eltern, Kinder und Jugendliche, Bahnhofstr. 3,
Tel. 07571/683028

Ehe-, Familien- und Lebensberatung
In der Vorstadt 2, Sigmaringen
Tel. 07571 5787

Schwangerschaftsberatungsstelle donum vitae
Bahnhofstraße 3, Sigmaringen,
Tel. 07571 749717

Familiengesundheitszentrum
Hebammensprechstunden und Fachstelle für Frühe Hilfen „Familie am Start"
Information, Unterstützung und Beratung für Familien rund um die Geburt bis zum Leben mit dem Kind.
Leopoldstraße 4, 72488 Sigmaringen
Telefon 07571 102-4209
www.landkreis-sigmaringen.de/fgz

Suchtberatung – Psychosoziale Beratung –
Ambulante Behandlung - Prävention
Karlstraße 29, Sigmaringen,
Tel. 07571 4188 und 1706
E-Mail: suchtberatung-sigmaringen@agj-freiburg.de,
www.suchtberatung-sigmaringen.de

HIV-Sprechstunde
Landratsamt Sigmaringen
donnerstags ab 14:30 Uhr
nach anonymisierter Terminvergabe:
Tel. 07571/102 6401

Krebsberatungsstelle Sigmaringen
Laizer Straße 1, Sigmaringen
Tel.: 07571/7296450, Fax: 7296451
Öffnungszeiten: Mo – Fr von 9.00 Uhr bis 13.00 Uhr, Termine nach Vereinbarung
www.krebsberatung-sigmaringen.de

Fachberatung für Wohnungslose
Schulhof 6, Sigmaringen,
Tel. 07571/18209-10, Fax 07571/18209-39,
E-Mail:
bruder-konrad-haus@agj-freiburg.de
Beratung: Montag - Freitag von 09.00 - 12.00 Uhr und 13.00 - 16.00 Uhr

Aufnahmehaus Bruder-Konrad-Haus
Badstraße 31, Sigmaringen,
Tel. 07571/18209-10, Fax 07571/18209-39
E-Mail:
bruder-konrad-haus@agj-freiburg.de
Aufnahme über die Fachberatung für Wohnungslose
Montag bis Freitag von 09.00 – 12.00 Uhr und 13.00 – 16.00 Uhr

Pflegedienst mit Herz & Hand
Farmweg 1, Sigmaringen
Tel. 0 7571 / 74526 – 01,
Mobil: 0173 / 43 53 883,
24h Notfall Bereitschaft
E-Mail: info@Pflegedienst-Sigmaringen.de
Internet: www.Pflegedienst-Sigmaringen.de

Ansprechpartner Seniorenring
Karlheinz Walter, Tel. 07571/12813
Marianne Piefke, Tel. 07571/51640
Sprechstunde immer donnerstags von 9.30 – 11.30 Uhr, Rathaus Sigmaringen, EG, Zimmer 003, Tel. 07571/106216

Procurand Seniorenwohnanlage Fideliswiesen
Dauer- und Kurzzeitpflege, Betreutes Wohnen, Bussenstr. 1, Sigmaringen,
Tel.: 07571 74190

Beratungsstelle Demenz
Ansprechpartnerin: Sonja Kehrle
Tel: 07571/745230 - Beratung nach telefonischer Vereinbarung.
E-Mail:
Beratungsstelle-Demenz@vinzenz-sd.de

Vinzenz von Paul gGmbH Soziale Dienste und Einrichtungen
Sozialstation Vinzenz von Paul
häusliche Kranken- und Altenpflege, Hilfe bei der Haushaltsführung, häuslicher Betreuungsdienst, Tagespflege, Hausnotrufsystem
Antonstraße 7, Sigmaringen
Tel. 07571 741250,
E-Mail:
info@sozialstation-vinzenz-von-paul.de

Seniorenwohn- und Pflegeheim Josefinenstift
Dauer- und Kurzzeitpflege, Betreutes Wohnen
Josefinenstraße 2, Sigmaringen,
Tel.: 07571 74120,
E-Mail: info@josefinenstift.de

Sozialer Beratungsdienst für Hilfen im Alter - Im Josefinenstift
Tel.: 07571/741244

Wohngemeinschaft Adlerplatz Laiz
- für ältere und demenzkranke Menschen
Tel.: 07571/7319760
E-Mail: info@haus-am-adlerplatz.de

SKM Betreuungsverein Sigmaringen e. V.
Beratung in rechtlicher Betreuung, Vorsorgevollmacht und Patientenverfügung
Sprechzeiten: Mo – Fr 9.00 – 12.00 Uhr
nach vorheriger telefonischer Vereinbarung
Ansprechpartner: Herr Teubl
Tel. 07571/50767

St. Michaelstift
Lebensraum für demente Menschen, Gorheimerstraße 2, Sigmaringen, Tel. 07571/745230, E-Mail: info@st-michaelstift.de

Haus der Sozialen Dienste
Antonstraße 20, Sigmaringen
Träger: Mariaberg e.V.

Beratungsstelle für Familien mit behinderten Angehörigen
Tel. 07571 74860
Beratung nach telefonischer Vereinbarung

Beratungsstelle für besonders förderungsbedürftige Kinder
Bilharzstraße 12, Luise-Leininger-Schule,
Tel. 07571 686680 - Beratung nach Vereinbarung

Interdisziplinäre Frühförderstelle für den Landkreis Sigmaringen
Antonstraße 20, Sigmaringen,
Tel. 07571/74860, Termine nach Vereinbarung

Frühförder- und Beratungsstelle der Stiftung KBZO (Körperbehindertenzentrum Oberschwaben) Bilharzstraße 16, Sigmaringen, Tel. 07571/7472200
Termine nach Vereinbarung

Ergänzende unabhängige Teilhabeberatung (EUTB) - Ravensburg-Sigmaringen
Beratung für Menschen mit Behinderung, chronischer Erkrankung und deren Angehörigen.
Tel: 07571/7523910, www.eutb-rv-sig.de

Impressum
Stadtspiegel
Amtsblatt der Kreisstadt Sigmaringen
Herausgeber: Stadt Sigmaringen,
Fürst-Wilhelm-Str. 15 | 72488 Sigmaringen
07571 106-0 | post@sigmaringen.de
www.sigmaringen.de
Verantwortlich für den amtlichen Teil:
Bürgermeister Dr. Marcus Ehm
oder sein Vertreter im Amt
Verantwortlich für den Stadtteil:
Laiz: Wolfgang Querner | Jungnau: Anton Fetscher | Unterschmeien: Tobias Frick
Oberschmeien: Fritz Diebold
Gutenstein: Günter Gregori
Weitere Inhalte: Für übernommene Beiträge ist der Autor, bzw. der jeweilige Leiter der Institution oder des Vereins verantwortlich.
Verlag:
Druck + Verlag Wagner GmbH & Co. KG
Max-Planck-Straße 14 | 70806 Kornwestheim
Layout & Satz:
07154 8222-60 | layout@duv-wagner.de
Redaktionsschluss: Montag, 12:30 Uhr
Gewerbliche Anzeigen:
07154 8222-70 | anzeigen@duv-wagner.de
Anzeigenschluss: Montag, 12 Uhr
Katharina Härtel (verantwortlich)
Auflage: 9.000 Exemplare
Erscheinungsweise: 14-tägig am Mittwoch
Mediadaten: www.duv-wagner.de/sigmaringen
Fragen zur Zustellung:
07154 8222-30 | reklamation@duv-wagner.de
Es gelten die AGB's der aktuell gültigen Preisliste von Druck + Verlag Wagner GmbH & Co. KG und werden auf Wunsch zugesandt.

AKTUELLE STADTINFORMATIONEN

Nächste Ausgabe erscheint am 06. März 2024

Redaktionsschluss am Montag, 04. März 2024, um 9.00 Uhr
Die Erscheinungs- und Abgabetermine finden Sie auch online unter *www.sigmaringen.de > Bürger & Rathaus > Aktuelles & Stadtinfo > Stadtspiegel.*
Vereine und andere Organisationen werden ausdrücklich darauf hingewiesen, dass die Texte direkt in das Online-System eingegeben werden müssen. Die Veröffentlichung von auf anderem Wege zugestellten Berichten kann daher nicht gewährleistet werden. Nähere Informationen enthält das Redaktionsstatut, ebenfalls abrufbar auf *www.sigmaringen.de.*
Die Redaktion bittet um Verständnis.
Bei Rückfragen erreichen Sie uns per E-Mail an *stadtspiegel@sigmaringen.de*

Hinweis für politische Parteien, Wählervereinigungen und Fraktionen im Gemeinderat:

Am 9. Juni 2024 finden Kommunalwahlen (Gemeinderat, Ortschaftsrat, Kreistag) und die Wahl zum Europäischen Parlament statt. Bitte beachten Sie die Karenzzeit gemäß Redaktionsstatut für Veröffentlichungen im Stadtspiegel Sigmaringen:
Redaktionelle Veröffentlichungen werden bis Ausgabe Nr. 5 (ET 06.03.2024) veröffentlicht. Wahlanzeigen dürfen nur in den Ausgaben Nr. 7 bis 11 (ET 03.04 – 29.05.2024) geschaltet werden.
Die Abgabeliste aller Ausgaben 2024 sowie das aktuelle Redaktionsstatut für den Sigmaringer Stadtspiegel finden Sie zum Download unter www.sigmaringen.de > Bürger & Rathaus > Aktuelles & Stadtinfo > Stadtspiegel. Bei Rückfragen wenden Sie sich bitte per E-Mail an stadtspiegel@sigmaringen.de

Schulanmeldetermine

Hohenzollern – Gymnasium Sigmaringen
Theodor-Heuss-Realschule Sigmaringen
Bilharzschule – Werkrealschule Sigmaringen

Anmeldetermine
für das Schuljahr 2024/25 – Klasse 5
Dienstag bis Freitag, 05. – 08. März 2024

Ab sofort ist auch eine schriftliche Anmeldung möglich (spätester Posteingang 08. März 2024). Das Anmeldeformular finden Sie auf der Homepage der jeweiligen Schule. Bringen Sie zur Anmeldung bitte die Seiten 3 und 4 der Grundschulempfehlung, sowie einen Nachweis über einen entsprechenden Masernschutz mit.

Hohenzollern-Gymnasium
Martin Hoffmann
Schulleiter
05.- 08.03.: 08:00 h – 12:30 h
05.–07.03.: 14:00 h – 17:00 h
08.03.: 08:00 h – 12:30 h

Theodor-Heuss-Realschule
Anna-Maria Benz-Wannenmacher
Schulleiterin
05.-08.03.: 08:00 h – 12:00 h
13:00 h – 17:00 h

Bilharzschule
Susanne Seßler
Schulleiterin
05.-08.03.: 08:00 h – 12:00 h
06.03.: 13:30 h – 15:30 h

Bitte besuchen Sie uns im Internet, um aktuelle Informationen über das Anmeldeverfahren zu erhalten.

Versteigerung von Fundfahrrädern

Am Dienstag, 5. März 2024, um 14.00 Uhr, findet vor dem Rathaus Sigmaringen (alter Eingang am Marktbrunnen) eine Versteigerung von Fundfahrrädern statt. Es kommen nur solche Fundfahrräder zur Versteigerung, deren Eigentümer sich nicht innerhalb eines halben Jahres beim Fundamt Sigmaringen meldet und der Finder keinen Anspruch auf die gefundene Sache erhoben hat.

Einladung zum Quartalsstammtisch mit Bürgermeister Dr. Marcus Ehm

Am Freitag, 1. März, 15 Uhr, findet der erste Quartalsstammtisch des Jahres mit Bürgermeister Dr. Marcus Ehm im Trauzimmer des Rathauses (1. OG, Altbau) statt. Interessierte Bürgerinnen und Bürger können dort ohne vorherige Anmeldung mit dem Bürgermeister ins Gespräch kommen und ihre Themen platzieren. Es ergeht herzliche Einladung!

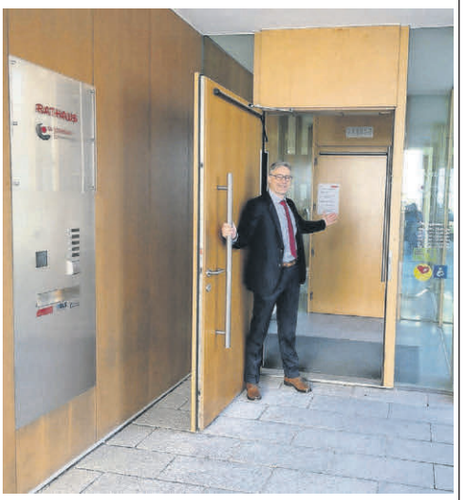

Bürgermeister Dr. Marcus Ehm lädt zum Bürgerstammtisch ein. Foto: Stadtverwaltung

Kulturvereine bedanken sich bei Gemeinderat und Stadtverwaltung

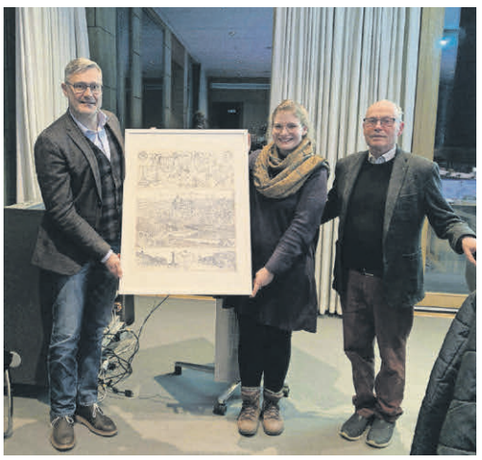

Bürgermeister Dr. Marcus Ehm nimmt die Radierung von Hanna Stauß (Schlachthof) und Fritz Kovacic (KuKu) entgegen. Foto: Stadtverwaltung

Der Vorstand des Vereins Ateliers im Alten Schlachthof und der Gesellschaft für Kunst und Kultur e.V. haben sich bei der letzten Januarsitzung des Gemeinderats für die Unterstützung im Bereich der Kultur bedankt. Hanna Stauß vom Alten Schlachthof übergab der Verwaltung eine Radierung von Volodymyr Bakhtow. Es zeigt das Schloss, die Innenstadt und die Wappen der großen Städte des Landkreises Sigmaringen. Die Radierung ist im Juli 2023 in den Räumen des Ateliers entstanden. Der Künstler seine Frau Tetiana sind ukrainische Künstler und wohnen seit dem Angriffskrieg Russlands auf die Ukraine bei der

befreundeten Familie Skuppin in Bad Saulgau. Im Sommer 2023 wohnten und arbeiteten sie vier Monate im Schlachthof und arbeiteten in diesen Wochen an einer Reihe von Bildern. Hanna Stauß bezeichnete die Signale der Stadt im Bereich der Kulturförderung als „wichtig für eine weitere enge Zusammenarbeit und ein Schritt in die Zukunft".

Geballte Kultur an einem Tag: Das ist der erste Sigmaringer Klein.Kunst.Abend

Sigmaringen. Der Vorverkauft hat längst begonnen: Jetzt heißt es: Karten sichern für den ersten Sigmaringer Klein.Kunst.Abend, der am Sonntag, 17. März an verschiedenen Locations in Sigmaringen stattfinden wird. Karten gibt es online unter http://www.kleinkunstabend-sigmaringen.de, bei allen Reservix-Vorverkaufsstellen (in Sigmaringen: bei der Buchhandlung Rabe in Sigmaringen).

Was ist geboten?

- Comedy-Künstler **Nikita Miller** tritt um 20.30 Uhr in der Stadthalle auf und packt Geschichten über seine russische Clique in seiner schwäbischen Heimat aus. Seine Schilderungen sind einzigartig und urkomisch, und gleichzeitig taucht er in eine Welt ab, in der sich jeder wiedererkennen kann. Miller ist ausgezeichnet mit dem „Kleinkunstpreis Baden-Württemberg" (2019) sowie dem „Deutschen Kleinkunstpreis" (2023).

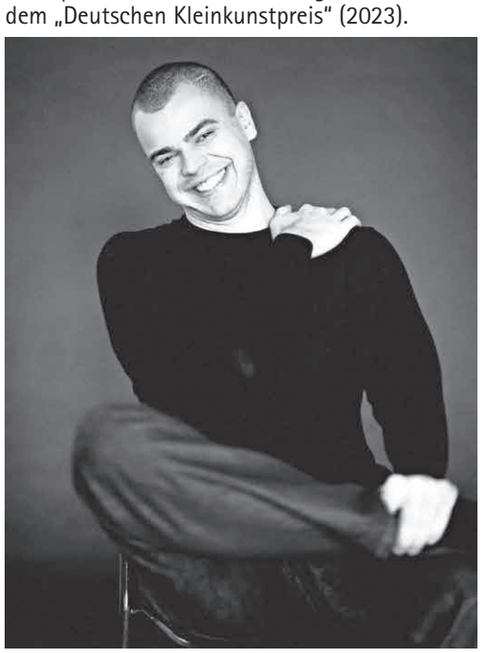

Nikita Miller. Foto: Künstler

- Zauberhafte Unterhaltung gibt es mit dem Stuttgarter Duo **Nicolai und Jaana Felicitas**, die für ihr Programm „Rhapsody in Magic" mit dem Kleinkunstpreis Baden-Württemberg (2023) ausgezeichnet wurden. Nikolai Striebel ist „Deutscher Meister der Manipulation" und Gewinner des „Kanadischen Grandprix der Zauberkunst". Jaana ist „Deutsche Meisterin der Zauberkunst" (2022) und ausgezeichnet als „Magierin des Jahres" (2022). In der amerikanischen TV-Sendung „Penn and Teller's Fool us" begeisterte sie Publikum und Jury. Zu sehen sind die beiden um 17 Uhr in der Stadthalle.



Nicolai und Jaana Felicitas. Foto: Künstler

- Gefühlvoll wird es mit Popsängerin **JISKA**, die vom ersten Atemzug mit Musik aufwächst: Die Mutter und der Onkel sind Berufsmusiker, der Großvater leitet die Musikschule. Blues- und Soulplatten rotieren im heimischen Wohnzimmer unentwegt. Noch bevor sie ein Schulgebäude betritt, spielt sie Geige und sieht Backstages von innen. Seit 2020 steht JISKA mit soft-souliger Stimme und dem E-Bass um den Hals auf der Bühne. Gekonnt kombiniert sie ein verstaubtes Klavier mit pulsierenden Grooves oder sogar eine Bläsersection in verspielten Melodien, die einfach frisch klingen. JISKA ist Teil des Spitzenförderprogramms der „Popakademie Baden-Württemberg". Sie wurde 2022 von Deutschlandfunk Nova für den „New Music Award" nominiert, „SWR Kultur" porträtierte die junge Künstler, ihr Song „Girl next Door" wurde 7-stellig gestreamt. Hören kann man sie um 15 Uhr im Autohaus Zimmermann.



JISKA. Foto: Künstler

- Kabarettist **Thomas Schreckenberger** tritt um 19 Uhr in der Alten Schule auf. Sein Talent war ihm schon immer bewusst. Auch wenn seine kabarettistische Karriere in ihren Anfängen herbe Rückschläge erleiden musste (in der 2. Klasse wurde er noch mit der Rolle eines Hirten bei der Weihnachtsgeschichte abgespeist), ließ er nie von seinem Berufswunsch ab und wurde letztendlich dafür belohnt: Den ersten großen Erfolg konnte er zwei Jahre später in der Rolle des Jesus Christus bei der Abschlussfeier verbuchen! Ab 1995 ging es für ihn dann steil bergauf in der Kabarettszene. Thomas Schreckenberger wurde mit zahlreichen Preisen ausgezeichnet, u.a. mit dem Kleinkunstpreis Baden-Württemberg, der Tuttlinger Krähe, dem Hamburger Comedypokal usw.



Thomas Schreckenburger. Foto: Künstler

- Familien und Kinder aufgepasst: Das Regionentheater Schwarzwald erweckt **Pettersson und Findus** auf der Bühne zum Leben. Los geht's um 11.30 Uhr im Hohenzollern Gymnasium. Pettersson, ein alter, etwas schrulliger Mann, wohnt am Rande eines schwedischen Dorfes und verbringt den lieben langen Tag damit, in seinem Häuschen jede Menge ungewöhnlicher Apparate zu basteln. Eines Tages landet eine Schachtel mit der Aufschrift „Findus" bei ihm, und heraus springt ein kleiner sprechender Kater. So bekommt der alte Pettersson einen Mitbewohner und tauft ihn auf den Namen Findus. Von nun an vergehen Pettersons Tage wie im Fluge, denn die beiden neuen Freunde erleben gemeinsam unzählige Abenteuer mit eitlen Hühnern, einem feurigen Stier und dem gierigen Fuchs (empfohlen ab vier Jahren).



Regionentheater Schwarzwald mit „Petterson und Findus". Foto: A. Jendrusch

Für alle, die noch nicht genug haben:
Weitere Programmpunkte: Das **Folk-Duo „Bird's Eye View"**, das um 16 Uhr und 17 Uhr in einem Linienbus auf dem Leopoldplatz spielt. **Kreistänze aus aller Welt** gibt es als Workshop im Alten Schlachthof (Aufführung 18 Uhr), sowie

eine anschließende **After-Show-Party** für alle mit Flammkuchen aus dem Lehmbackofen im Schlachthof – dort legen die **DJs Moses und Kussmann** auf.

Über das Veranstaltungsformat
Das Format „Sigmaringer Klein.Kunst.Abend" wird in diesem Jahr zum ersten Mal etabliert. Für jeden Geschmack ist etwas dabei. Der Clou: Das Publikum zieht von einer Location zur anderen und kann sich sein Programm selbst zusammenstellen.
Tickets kosten im Vorverkauf zwischen 5 Euro und 9 Euro – teilweise sind die Eintritte auch kostenfrei. Tickets an der Tageskasse kosten einheitlich 3 Euro mehr. Veranstalter des „Klein.Kunst.Abend Sigmaringen" ist die Stadt Sigmaringen.

Der „Klein.Kunst.Abend Sigmaringen" wird unterstützt vom Autohaus Zimmermann, der Volksbank Bad Saulgau, der Schwäbischen Zeitung sowie dem Südfinder, den Stadtwerken und der GSW Gesellschaft für Siedlungs- und Wohnungsbau. Tickets können online sowie bei der Buchhandlung Rabe in Sigmaringen gekauft werden. Weiter Infos gibt es unter http://www.kleinkunstabend-sigmaringen.de sowie telefonisch unter 07571 / 106 450.

Aufruf zur Unterstützung für die Gestaltung des Osterbrunnens



Das Osterbrunnen-Team freut sich über Spenden in Form von Buchszweigen. Foto: Stadtverwaltung

Seit jetzt doch schon vielen Jahren erfreut sich der Osterbrunnen am Marktplatz vor unserem Rathaus in Sigmaringen einer sehr großen Beliebtheit bei der Bürgerschaft sowie unseren Gästen. Diese schöne Tradition möchten wir auch im Jahr 2024 fortführen und den Brunnen wieder österlich schmücken und herrichten. Um dies umsetzen zu können, benötigen wir wieder viele frische Buchszweige. Wenn Sie in Ihrem Garten oder auf Ihren Grundstücken Buchshecken oder -büsche haben, die wir für die Dekoration unseres Marktplatzbrunnens verwenden können, bitten wir Sie herzlich, uns diese zur Verfügung stellen. Unser Team, das sich auch immer wieder über neue Mithelferinnen und Mithelfer freut, verfügt auch über Leute, die Ihnen einen fachmännischen Schnitt Ihrer Buchspflanzen garantieren. Wir würden dann rechtzeitig davor auf Sie zukommen.
Wenn auch Sie eine Freude an unserem schön gestalteten Osterbrunnen in Sigmaringen haben, bei uns mitmachen wollen oder uns durch Spenden von Buchszweigen unterstützen möchten, kontaktieren Sie bitte **Frau Jutta Lehner** (0173 6392577) oder **Frau Anita Fischer** (07571 12959).
Wir danken Ihnen im Voraus für Ihre Unterstützung und freuen uns darauf, gemeinsam wieder einen wundervollen Osterbrunnen für unsere Heimatstadt zu gestalten.
Sehr gerne hören wir von Ihnen,
das Osterbrunnenteam der Stadt Sigmaringen

Bürgermeister Dr. Marcus Ehm gratuliert zu besonderem Geburtstag

95 Jahre - diese Wegmarke erleben nicht viele Jubilare. Umso schöner, dass sich Ilse Lippert aus Sigmaringen an ihrem 95. Geburtstag noch bester Gesundheit erfreuen darf. Bürgermeister Dr. Marcus Ehm gratulierte zu diesem Anlass herzlich und überreichte ein Geschenk im Namen der Stadtverwaltung. Mit der Jubilarin und deren Mann Peter Lippert blickten die drei bei Kaffee und Kuchen auf fast ein ganzes Jahrhundert zurück.



Bürgermeister Dr. Marcus Ehm (rechts) gratuliert Ilse Lippert zum 95. Geburtstag. Foto: Stadtverwaltung

Erster Beigeordneter Manfred Storrer gratuliert Eugen Miller zum 92. Geburtstag

Der Erste Beigeordnete der Stadt Sigmaringen, Manfred Storrer, hat Eugen Miller am 8. Februar zu seinem 92. Geburtstag gratuliert. Eugen Miller, der ursprünglich aus Harthausen/ Alb kommt und nun im Josefinenstift lebt, freute sich über Glückwünsche und ein Präsent der Stadtverwaltung und berichtete dem Ersten Beigeordneten lebhaft von seinen drei Kindern, acht Enkeln und acht Urenkeln.



Erster Beigeordneter Manfred Storrer gratuliert Eugen Miller (rechts) zum Geburtstag. Foto: Stadtverwaltung

Unsere Jubilare

Wir wünschen allen Mitbürgerinnen und Mitbürgern, die in den nächsten Tagen ihren Ehrentag feiern und nicht öffentlich genannt sein möchten oder dürfen alles Liebe und Gute zum Geburtstag, viel Glück und Gesundheit für das neue Lebensjahr!

Schicken Sie uns Ihre schönsten Bilder!

Wir suchen wieder das Foto des Monats! Das schönste Foto des Monats wird gekürt, im Stadtspiegel und den sozialen Medien veröffentlicht und der Fotograf oder die Fotografin darf sich über eine Überraschung freuen! Zudem hat jedes eingesendete Bild die Chance, das „Foto des Jahres" zu werden und eine Titelseite im Stadtspiegel schmücken zu dürfen.
Die Auswahl des „Foto des Monats" wird durch die Stimmen der Bürgerinnen und Bürger entschieden. Die eingesendeten Bilder werden in der Stadtverwaltung hinsichtlich der Qualität vorgeprüft. Bei einer Vielzahl an Einreichungen übernehmen die Kolleginnen und Kollegen der Stadtverwaltung eine Vorauswahl. Die Endauswahl wird über den Stadtspiegel und die sozialen Medien entsprechend zur Abstimmung gestellt. Das Bild mit den meisten Stimmen wird dann das „Foto des Monats".

Sie möchten am Wettbewerb teilnehmen?
Dann senden Sie uns Ihr Foto, bitte nur im Querformat und mit einer guten Auflösung, jeweils bis zum 10. des Folgemonats an *post@sigmaringen.de*. Bitte geben Sie Ihren Name und Ihre Kontaktdaten sowie eine Bildbezeichnung, das Aufnahmedatum und den Ort der Aufnahme an. Alle Aufnahmen müssen in Sigmaringen oder Ortsteilen von Sigmaringen durch den Einsendenden (bei Kindern gilt der gesetzliche Vertreter als Einsender) selbst aufgenommen worden sein. Gerne dürfen Sie uns auch mehrere Bilder gleichzeitig zukommen lassen. Mit dem Einsenden der Fotos und der Teilnahme am Wettbewerb gehen sämtliche Rechte an dem Foto an die Stadt Sigmaringen über, auch gegenüber Dritten.
Bis zum **10. März** können Sie uns das schönste Februarbild zusenden. Wir freuen uns auf wun-

derschöne Bilder und wünschen Ihnen viel Spaß beim Fotografieren!
Wir freuen uns auf Ihre Bilder und wünschen viel Spaß beim Fotografieren!

AUS DEM GEMEINDERAT

Sitzungskalender

Kultur-, Sport-, Sozial, Umwelt- und Verkehrsausschuss
21.02.2024 um 17 Uhr im großen Sitzungssaal im Rathaus

Bau- und Planungsausschuss
21.02.2024 um 18.30 Uhr im großen Sitzungssaal im Rathaus

Gemeinderatssitzung
28.02.2024 um 18 Uhr im großen Sitzungssaal im Rathaus

Die vollständige öffentliche Tagesordnung kann im Aushang am Rathaus eingesehen werden. Der vollständige Sitzungskalender und alle öffentlichen Sitzungsvorlagen sind im Ratsinformationssystem unter *https://sigmaringen.ratsinfomanagement.net/* abrufbar. Zuhörerinnen und Zuhörer sind herzlich willkommen.

Dr. Marcus Ehm
Bürgermeister
Änderungen vorbehalten.

Beschlüsse des Gemeinderats aus der öffentlichen Sitzung vom 31.01.2024 (Auszug)

Beitritt Stadt Sigmaringen zum Denkstättenkuratorium NS-Dokumentation Oberschwaben e.V.
Sitzungsvorlage 4/2024
Der Gemeinderat stimmt dem Beitritt der Stadt Sigmaringen zum Denkstättenkuratorium NS-Dokumentation Oberschwaben e.V. (DSKOS) mit einem aktuellen Jahresbeitrag von 50 EUR ab 2024 zu.
Beschluss: Einstimmig, 0 Enthaltung(en)

Bildung des Gemeindewahlausschusses für die Kommunalwahlen am 09. Juni 2024
Sitzungsvorlage 2/2024
Der Gemeinderat wählt den Gemeindewahlausschuss für die Kommunalwahlen am 09. Juni 2024.
Beschluss: Einstimmig, 0 Enthaltung(en)

KINDER UND FAMILIEN

Sigmaringer Kinder- und Familienkalender

Sigmaringen hat ein breites Angebot an Veranstaltungen speziell für Kinder und Familien zu bieten.
Daher stellt das Amt Familie und Bildung gerne eine **Kalenderübersicht speziell für Kinder und Familien für jeden Monat** zur Verfügung stellen. Hierbei werden auf unkomplizierte Art und Weise die bestehenden Angebote vor Ort zusammengestellt. Das aktuelle Kalenderblatt kann ab sofort im Rathaus beim Amt Familie und Bildung und in der Alten Schule bei der Stadtbibliothek abgeholt werden. Ebenfalls finden Sie die Kalenderübersicht auch auf der Homepage der Stadt Sigmaringen.
Falls auch Sie Angebote, Veranstaltungen und Kurse für Kinder und Familien anbieten, freuen wir uns, wenn wir diese ebenfalls mit aufnehmen dürfen. Bitte melden Sie sich dazu direkt im Amt Familie und Bildung der Stadtverwaltung Sigmaringen (Tel.: 07571 / 106-116 oder familie@sigmaringen.de)

Ferienbetreuung 2024

Die Stadt Sigmaringen bietet seit vielen Jahren in den Ferienzeiten für berufstätige Eltern von Grundschul- und Kindergartenkindern eine verlässliche Betreuung an.
Das Betreuungsangebot wird von Jahr zu Jahr weiterentwickelt und entsprechend der Interessen und Bedürfnisse der Kinder und Familien laufend ausgebaut.
Hierzu hat die Stadt Sigmaringen sich ab diesem Jahr entschieden, die Betreuung nach Altersstufen anzupassen, sodass spezielle Angebote für Kindergartenkinder und Grundschulkinder angeboten werden können, welche allerdings nicht gemeinsam stattfindet. Eine genaue Übersicht über die beiden Angebote finden Sie hier oder online unter sigmaringen.ferienprogramm-online.de, sowie auf der Homepage der Stadt Sigmaringen.

Ferienbetreuung in den Osterferien für Grundschulkinder:

In den Osterferien bietet die Stadt Sigmaringen für Grundschulkinder, die in Sigmaringen oder den Ortsteilen wohnen eine Ferienbetreuung vom 25. März bis 05. April an.

25. März bis 28. März 2024
Die Magie abenteuerlicher und spannender Geschichten
Lass dich überraschen und begeistern von der spannenden Magie von tollen Geschichten. Wir entdecken Orte wo es viele spannende Geschichten gibt und vielleicht findest Du ja eine neue Lieblingsgeschichte.

2. April bis 5. April 2024
Eine Reise durch die Welt der Bücher
Wo gibt es denn überhaupt Bücher in Sigmaringen? Welche sind spannend und gefallen dir besonders gut? Diese und viele weitere Fragen, wollen wir im Laufe dieser Woche gemeinsam klären und dass ein oder andere Geheimnis rund um die Welt der Bücher klären.

Anmeldeschluss ist der 1. März
Alle weiteren Informationen erhalten Sie online unter sigmaringen.ferienprogramm-online.de, hier erfolgt auch die **Anmeldung online**.
Für weitere Fragen, stehen Ihnen die Mitarbeiterinnen des Amt Familie und Bildung (Tel. 07571 / 106-116) gerne zur Verfügung.

Ferienbetreuung für Kindergartenkinder

In den Osterferien (2. Woche), den Pfingstferien (1. Woche) und Sommerferien (2. – 4. Woche) bietet die Stadt Sigmaringen für Kindergartenkinder, die in Sigmaringen oder den Ortsteilen wohnen eine Ferienbetreuung am Vormittag an. Dabei gibt es verschiedene Kreativ- und Bastelaktionen, Spiele, Sportangebote und vieles mehr.

Die Kinder können für mehrere oder einzelne Ferienwochen angemeldet werden. Einzelne Tage können nicht gebucht werden.
Die Betreuung findet in der Zeit von 7.30 Uhr bis 13.30 Uhr in einer Einrichtung der Stadt Sigmaringen statt.
Der Elternbeitrag beträgt 44 € für die gesamte Woche.
Die Ferienbetreuung für Kindergartenkinder kann nur bei entsprechender Nachfrage angeboten werden. Sollten die Anmeldezahlen zu gering sein, erhalten Sie die Information direkt nach dem jeweiligen Anmeldeschluss. Die Betreuung für Kindergartenkinder findet ortsunabhängig statt und ist nicht mit der Betreuung für Grundschulkinder verbunden.

Ferienbetreuung für Grundschulkinder

In den Oster-, Pfingst-, Sommer- und Herbstferien bietet die Stadt Sigmaringen für Grundschulkinder, die in Sigmaringen oder den Ortsteilen wohnen eine Ferienbetreuung an.
Die einzelnen Ferienwochen haben jeweils einen thematischen Schwerpunkt, sodass die Ferienzeiten für die Kinder, mit besonderen Erlebnissen verbunden sind. Sport, Spiele, Kunst, Kreativität, Natur, Handwerk – hier ist für alle Kinder ganz bestimmt etwas dabei. Neben Aktionen vor Ort, stehen auch Besuche in den verschiedensten Einrichtungen auf dem Programm, um diese und die Angebote näher kennenzulernen.
Die Kinder können für mehrere oder einzelne Ferienwochen angemeldet werden. Einzelne Tage können nicht gebucht werden. Die Betreuung findet zu folgenden Zeiten statt:

Vormittagsbetreuung:	07:30 – 13:30 Uhr (Mo. – Fr.)
Ganztagesbetreuung:	07:30 – 16:30 Uhr (Mo. – Do.)
	07:30 – 13:30 Uhr (Fr.)

Wo, die jeweilige Woche stattfindet und eine genaue Beschreibung des Programms wird im Rahmen des Anmeldeprozesses mitgeteilt.

Der Elternbeitrag beträgt bei der Vormittagsbetreuung 44,00€ und 55,00€ bei der Ganztagesbetreuung für die gesamte Woche. Für das Mittagessen wird 4,70€ pro Tag berechnet.

Die gesamte Programmübersicht erfahren Sie hier online auf der Homepage der Stadt Sigmaringen oder unter sigmaringen.ferienprogramm-online.de, vor den jeweiligen Ferienabschnitten erhalten Sie alle Informationen zu den entsprechenden Ferien ebenfalls hier im Stadtspiegel.

Ferienbetreuung in den Osterferien für Kindergartenkinder:

In den Osterferien bietet die Stadt Sigmaringen für Kindergartenkinder, die in Sigmaringen oder den Ortsteilen wohnen, eine Ferienbetreuung vom **02. April bis 5. April 2024** an.

Anmeldeschluss ist der 1. März
Alle weiteren Informationen erhalten Sie online unter sigmaringen.ferienprogramm-online.de, hier erfolgt auch die **Anmeldung online**.
Für weitere Fragen, stehen Ihnen die Mitarbeiterinnen des Amt Familie und Bildung (Tel. 07571 / 106-116) gerne zur Verfügung.

Kinotag im Sigmaringer Jugendhaus

Am Sonntag 3. März findet im Jugendhaus wieder Kino statt. Der Kinderfilm ab 6 Jahren startet um 14 Uhr und ab 17 Uhr folgt dann der Jugendfilm für Jugendliche ab 12 Jahren.
Bei der Filmauswahl dürfen sich die Zuschauer*innen überraschen lassen. Der Eintritt kostet 1 €, eine Anmeldung ist nicht erforderlich. Popcorn und Getränke gibt es günstig zu kaufen.
Das Team vom Jugendhaus freut sich auf viele Besucher*innen.



Stadtverwaltung Sigmaringen

TOURIST-INFO

Naturpark Obere Donau / Naturschutzzentrum „Haus der Natur"

Alle Informationen und das ausführliche Programm finden Sie unter:
www.naturpark-obere-donau.de
www.nazoberedonau.de

Zwei-Täler Wanderung durch das Schmeien- und Donautal

Die Tourist-Info bietet für alle Interessierten am Samstag, den **09.03.2024** eine **geführte Wanderung durch das Schmeien- und Donautal** an. Auf dem Premiumwanderweg „Donaufelsengarten" geht es zum malerischen Aussichtspunkt „Teufelslochfelsen" bis zum Grillplatz Gutenstein, wo eine kleine Pause eingelegt wird. Über den Höhenweg der anderen Donauseite kann der Teufelslochfelsen in einer anderen Perspektive bestaunt werden. Anschließend, nach dem Überqueren der ehemaligen Ländergrenze, wird die Ortschaft Dietfurt mit seiner legendären Ruine erreicht. Den krönenden Abschluss bringt der Premiumwanderweg „Klosterfelsenweg" entlang der schlängelnden Schmeie, welchem zurück zum Ausgangspunkt gefolgt wird.
Die Zwei-Täler Wanderung startet um 11:30 Uhr am Wanderparkplatz Unterschmeien, an der Altschmeierstraße, 72488 Sigmaringen - Unterschmeien
Die ca. 4 stündige Tour umfasst ca. 10 km und kostet 10,00 €.
Die Teilnehmerzahl ist begrenzt, eine Anmeldung und Bezahlung vorab in der Tourist Info (Tel. 07571/106-224, Fürst-Wilhelm-Straße 15/ Rathausplatz) ist daher erforderlich.



Ausblick auf die Donauschleife vom Teufelslochfelsen- Foto: Long-Nong Huang

Öffentliche Stadtführung

Die Tourist-Info bietet für alle Interessierten am Freitag, den 15.03.2024 eine Stadtführung an. Eintauchen in die spannende Geschichte Sigmaringens bei einer Stadtführung, die nicht nur Fakten und Jahreszahlen, sondern auch Geschichten und allzu Menschliches zu bieten hat.
Die Tour startet um 15.00 Uhr an der Tourist-Info, Fürst-Wilhelm-Straße 15/Rathausplatz, 72488 Sigmaringen. Die Führung dauert ca. 1,5 Std. und kostet 5 € pro Person.
Die Teilnehmerzahl ist begrenzt. Eine Anmeldung und Bezahlung vorab in der Tourist Info (Tel. 07571/106-224, Fürst-Wilhelm-Straße 15/ Rathausplatz) ist daher erforderlich.



Stadtführung am Rathausplatz - Foto: Florian Trykowski

AMTLICHE BEKANNTMACHUNGEN

Regierungspräsidium Tübingen

Wocheninfo

Aktuelle Belegungszahlen
(Stand: 15.2. 2024)

Belegung:	416
Männer:	317
Frauen:	51
Minderjährige:	48

Top 5 Herkunftsländer
Türkei (32%)
Syrien (31%)
Georgien (5%)
Algerien (4%)
Tunesien (4%)

Verlegungen:	ca. 30
Zugänge:	ca. 60

Wichtige Telefonnummern
Beschwerden (tagsüber werktags):
07571/731 726 103
LEA-Pforte (Beschwerden außerhalb der allgemeinen Dienstzeiten): 07571/731 726 601
Polizeiwache LEA: 07571/1820 950
Streetwork LEA:
0176/17423 430 bzw. 0157/8060 2662

Nachrichten aus der LEA
Am Schmotzigen Donnerstag fand im Begegnungszentrum der LEA ein Workshop für Jugendliche statt. Das DRK Sigmaringen veranstaltete zusammen mit ORS einen Nachmittag der besonderen Art für 6 junge Männer aus der Türkei und Syrien.



Um den Einstieg in die schwäbische Küche zu finden gab es vorab eine kleine Lebensmittelkunde für die interessierte Gruppe: Welches Mehl wird für Spätzle benutzt und welche Kartoffeln für den Kartoffelsalat, warum müssen die Kartoffeln heiß geschält werden und wie funktioniert ein Supermarkt in Deutschland?
Nach der Kunde kam die Praxis. Es wurde ausprobiert und getestet. Das Fazit: Die Schwäbische Küche ist sehr lecker, nur Sinn und Zweck der dunklen Bratensoße ist noch unklar.
Zum gemeinsamen Abschluss kamen auch Familien und Freunde der Jugendlichen.
Bei einem gemeinsamen „Probiererle" der schwäbischen Küche, Fasnetsküchle und guten Gesprächen fand der Abend einen netten Ausklang

Abwasserzweckverband Donau/Lauchert

Sitz: 72517 Sigmaringendorf

Bekanntmachung

Sigmaringendorf, den 15.02.2024

Öffentliche Sitzung der Verbandsversammlung des Abwasserzweckverbandes Donau/Lauchert am Donnerstag, 29. Februar 2024 um 18.00 Uhr im Rathaus Sigmaringendorf, Sitzungssaal
Tagesordnung:
öffentlich:

1. Jahresabschluss 2022 - Feststellung
2. Haushalt 2024 - Beratung und Beschluss
3. Ersatzbeschaffung Verbandsfahrzeug
4. Neuwahl stv. Verbandsvorsitzender
5. Verschiedenes, Mitteilungen, Anfragen

Hierzu darf ich Sie herzlich einladen.

Mit freundlichen Grüßen
gez.

(Schwaiger)
Verbandsvorsitzender

NEUES AUS DEN STADTRATSFRAKTIONEN

Freie Wähler

Öffentliche Führung bei der Freiwilligen Feuerwehr Sigmaringen mit den Freien Wählern
Am Montag, den 26.2.2024 treffen sich die Freien Wähler um 18:30 Uhr mit allen interessierten Bürgerinnen und Bürgern vor dem Feuerwehrhaus in Sigmaringen. Der hauptamtliche Feuerwehrkommandant Sven Glatter führt die Gäste durch das Feuerwehrhaus und erläutert die anstehenden Umbaumaßnahmen und den geplanten Neubau. Dabei soll unter anderem verdeutlicht werden, wie dringend die umfangreichen Maßnahmen sind. Die Freiwillige Feuerwehr Sigmaringen hat über 220 aktive Feuerwehrfrauen und -männer die im Ernstfall einen sicheren Arbeitsplatz und die erforderliche Ausrüstung benötigen.
Im Anschluss an die Führung halten die Freien Wähler ihre ebenfalls öffentliche Fraktionssitzung im Sitzungssaal des Feuerwehrhauses ab.
Die anwesenden Gemeinde-und Ortschaftsräte, sowie die Mitglieder der Freien Wähler Vereinigung werden die öffentlichen Themen der vergangenen Ausschusssitzungen und der kommenden Gemeinderatssitzung besprechen. Hierzu sind die Bürgerinnen und Bürger ebenso herzlich eingeladen.

ENDE DES AMTLICHEN TEILS

STADTWERKE SIGMARINGEN





Stadtwerke empfehlen regelmäßige Kontrolle der Strom-, Gas- und Wasserzähler zum Eigenschutz

Eine eigene monatliche oder andere regelmäßige Kontrolle der Strom-, Gas- und Wasserzählerstände ist wichtig. Deshalb empfehlen wir unseren Kunden zur Kontrolle der monatlichen Verbrauchszahlen von Strom, Gas und Wasser diese Zähler-Ableseliste, um eventuelle Abweichungen schnell zu erkennen. Es muss aber berücksichtigt werden, dass geringfügige Schwankungen im Verbrauch durch die Anschaffungen neuer Geräte, eine Änderung der Personenzahl im Haushalt, Wetterbedingungen oder andere Umstände verursacht werden können.

stadtwerke sigmaringen

Zähler-Ableseliste
zum Monatsersten/Monatsletzten

Ein guter Vorsatz
Regelmäßige Zählerkontrolle schützt vor Überraschungen

Monat	Strom				Erdgas		Wasser	
	Zählerstand		Verbrauch (kWh)		Zählerstand	Verbrauch (m^3)	Zählerstand	Verbrauch (m^3)
	Hochtarif	Niedertarif*	Hochtarif	Niedertarif*				
Januar								
Februar								
März								
April								
Mai								
Juni								
Juli								
August								
September								
Oktober								
November								
Dezember								
Jahresverbrauch								

* nur bei Doppeltarifzähler

stadtwerke sigmaringen

Preisblatt Wasser

Gültig ab 01.03.2024

	netto zzgl. 7,0 % USt.	**brutto** inkl. 7,0 % USt.
Verbrauchspreis	2,94 €/m³	3,15 €/m³

Grundpreis in Zählerklassen EWG / MID		
Q_n 2,5 / Q_3 4	6,74 €/Monat	7,21 €/Monat
Q_n 6 / Q_3 10	13,49 €/Monat	14,43 €/Monat
Q_n 10 / Q_3 16	26,97 €/Monat	28,86 €/Monat
Q_n 15 / Q_3 25	40,46 €/Monat	43,29 €/Monat
Q_n 25 / Q_3 40	60,69 €/Monat	64,94 €/Monat
Q_n 40 / Q_3 63	107,89 €/Monat	115,44 €/Monat
Q_n 60 / Q_3 100	161,83 €/Monat	173,16 €/Monat
Q_n 150 / Q_3 250	404,58 €/Monat	432,90 €/Monat

Preise für Sonderleistungen	
Mahnkosten[1]	4,00 €
Unterbrechung der Anschlussnutzung[1]	wird nach tatsächlichem Aufwand berechnet
Kosten für Wiederinbetriebnahme	wird nach tatsächlichem Aufwand berechnet
Bearbeitung einer Rücklastschrift	wird nach tatsächlichem Aufwand berechnet

[1] Diese Preise unterliegen nicht der Umsatzsteuer.
Unser Unternehmen nimmt in dieser Sparte nicht am Verbraucherstreitbeilegungsverfahren teil

Bereitstellungspreise

Bei Wasserabnehmern mit eigener Wasserversorgung gilt der Anschluss an die öffentliche Wasserversorgung als Reserveanschluss, falls er zur Spitzendeckung oder zum Ersatzbezug dienen soll. Der Wasserabnehmer hat in diesem Fall, neben dem Verbrauchs- und Grundpreis, einen jährlichen Bereitstellungspreis zu entrichten.

	netto zzgl. 7,0 % USt.	**brutto** inkl. 7,0 % USt.
Bereitstellungspreis in Zählerklassen EWG / MID		
Q_n 2,5 / Q_3 4	71,00 €/Jahr	75,97 €/Jahr
Q_n 6 / Q_3 10	116,00 €/Jahr	124,12 €/Jahr
Q_n 10/15 / Q_3 16/25	582,00 €/Jahr	622,74 €/Jahr
Q_n 40 / Q_3 63	1.469,00 €/Jahr	1.571,83 €/Jahr
Q_n 60 / Q_3 100	2.285,00 €/Jahr	2.444,95 €/Jahr
Q_n 150 / Q_3 250	5.153,00 €/Jahr	5.513,71 €/Jahr
Q_n 250 / Q_3 400	9.164,00 €/Jahr	9.805,48 €/Jahr

WIRTSCHAFTS-FÖRDERUNG SIGMARINGEN WFS

Seminare Akademie Innovationscampus Sigmaringen

+++ Wordkurs
MS WORD stellt Ihnen unzählige Möglichkeiten zur Textgestaltung, zur Formatierung und zur Strukturierung der eingegebenen Information zur Verfügung. Ergänzend dazu werden Ihnen Objek-te zur Verfügung gestellt, besondere Inhalte aus dem Kontext abheben und fokussieren. In diesem Modul werden alle Features zur Optimierung der eingegebenen Textstellen hinsichtlich ihrer Lesbarkeit und optischen Aufbereitung vorgestellt.
Kurzübersicht der Inhalte:
- Aufzählungen und Nummerierungen
- Absätze und Abschnitte
- Seitenwechsel
- Tabellen
- Rechnungsformular
- Kopf- und Fußzeilen
- grafische Elemente

BITTE BEACHTEN!
Diese Veranstaltung findet in den Räumen des Kreismedienzentrum Sigmaringen, Fürst-Wilhelm-Str. 14 in Sigmaringen statt.
Termine: Dienstag, 05.03.2024 und Dienstag, 12.03.2024, jeweils 09:30 Uhr bis 12:00 Uhr
Dozent: Maximilian Groß
Veranstaltungsort: Kreismedienzentrum Sigmaringen
Preis: 145,00 Euro zzgl. MwSt.



+++ Künstliche Intelligenz im Marketing
KI - Künstliche Intelligenz - ist derzeit in aller Munde und findet bereits in vielen Bereichen Anwendung. Die Ziele beim Einsatz von KI-Programmen und Tools liegen vor allem in einer höheren Effizienz der Marketingautomatisierung und der digitalen Transformation. Für viele kleine und mittelständische Unternehmen stellt sich jedoch die Frage, welchen Stand die aktuelle KI-Entwicklung tatsächlich hat, welche konkreten Möglichkeiten sich für Unternehmen im Marketing ergeben und welche Vor- sowie Nachteile zu beachten sind. Besonders im Marketing eröffnen sich zwar große Potenziale, jedoch existieren auch Stolpersteine und Missverständnisse.

Dieses Seminar bietet eine aktuelle Zusammenfassung des Entwicklungsstands von KI sowie konkrete Möglichkeiten und Beispiele, wie Unternehmen KI effektiv im Marketing einsetzen können, um ihre Marketingmaßnahmen auszubauen und effizienter zu gestalten. Vorkenntnisse im Bereich KI sind nicht notwendig.
Termin: Donnerstag, 14.03.2024, 16:30 Uhr bis 18:00 Uhr
Dozent: Jörg Meyer, macobus
Veranstaltungsort: Innovationscampus Sigmaringen
Preis: 60,00 Euro
Mehr Informationen und Anmeldung: www.innovationscampus-sigmaringen.de

+++Angebot zum Girls Day 2024
Wir machen mit beim Girl´s Day 2024



Bundesweit werden am Girl´s Day Angebote organisiert, welche jungen Frauen den Einblick in technische und naturwissenschaftliche Berufsfelder ermöglichen. Wir als WFS-Wirtschaftsförderung Sigmaringen sind dabei und bieten in Kooperation mit der Stabstelle „Informations- und Kommunikationstechnik" der Stadt Sigmaringen im Innovationscampus ein Angebot im IT-Bereich. Eine digitale Welt ohne Computer ist heute nicht mehr vorstellbar. Eine Welt ohne Mädchen, die diese Technik beherrschen, auch nicht!
Computertechnik wird in beinahe allen Bereichen unseres Lebens eingesetzt. Es muss aber nicht immer ein Tower-PC, Laptop oder Tablet sein. Der Einplatinencomputer Raspberry Pi ist mit seiner Größe und Leistungsfähigkeit der perfekte Start in die Welt von Programmiersprachen und Elektrotechnik. Bei uns lernen die Mädchen den kleinen Pi etwas kennen, richten den Micro-Computer als Cloudserver ein und bekommen ganz nebenbei einen Einblick in die Arbeit einer Systeminformatikerin. Anmeldungen sind ab jetzt über unsere Homepage www.innovationscampus-sigmaringen.de möglich.
Termin: Donnerstag, 25.04.2024, 09:00 Uhr bis 16:00 Uhr
Dozent: Stephan Gäßler, Stadt Sigmaringen
Veranstaltungsort: Innovationscampus Sigmaringen, Marie-Curie-Str. 20
Preis: kostenlos

+++Führungskräfteseminar Akademie Innovationscampus Sigmaringen
Moderne Führungstools
In einer Welt, die sich rasant verändert und in der Vernetzung alles ist, ist traditionelles Führungsdenken veraltet. Aber wie führt man gut und wirklich effektiv in dieser neuen Ära?
In unserem Tagesseminar lernen Sie:

- Die kritischen Unterschiede zwischen traditionellen und modernen Führungsansätzen.
- Warum Systemdenken unerlässlich ist und wie es Ihr Führungsverständnis revolutionieren kann.
- Strategien, um Klarheit und Transparenz in Ihren Unternehmensrollen und Ihrer Teamkommunikation zu schaffen.

Aber wir bieten Ihnen nicht nur Theorie – erleben Sie praxiserprobte Führungsinstrumente, die sich bewährt haben. Erfahren Sie, wie Sie diese Werkzeuge nutzen können, um Ihre Führungsqualitäten zu maximieren und Ihr Team zu Spitzenleistungen anzuspornen.
Ihre Chance auf eine transformative Führungserfahrung!
Sichern Sie sich jetzt Ihren Platz und nehmen Sie aktiv Ihre Zukunft als Führungskraft in die Hand, denn gutes Führen ist lernbar. Seien Sie der Wegbereiter für Innovation und Exzellenz in Ihrem Team.
Termin: Donnerstag, 21.03.2024, 09:00 Uhr bis 16:30 Uhr
Dozent: Anja Reith
Veranstaltungsort: Innovationscampus Sigmaringen
Preis: 330,00 Euro
Mehr Informationen und Anmeldung unter: www.innovationscampus-sigmaringen.de



SENIORENINFO

Veranstaltungen Schustergasse 1

Schauen Sie einfach mal vorbei!
Die Schustergasse lädt alle interessierten Seniorinnen und Senioren ein, bei den verschiedenen Angeboten in gemütlicher und zwangloser Atmosphäre teilzunehmen. Kommen Sie vorbei um miteinander zu reden, Erfahrungen auszutauschen und gemeinsamen Interessen nachzugehen.
Das interessante und abwechslungsreiche Programm entwickelt sich laufend weiter, sodass immer wieder neue Angebote stattfinden.
Alle Angebote sind kostenfrei und ohne Anmeldung möglich.
Den Programm-Flyer für die „Schustergasse 1" erhalten Sie direkt in den Räumlichkeiten, sowie im Rathaus beim Amt Familie und Bildung (Raum E.05) oder beim Bürgerbüro und dem Seniorenbüro.
Eine aktuelle Übersicht mit den nächsten Veranstaltungen finden Sie hier:

Mittwoch 21.02.	Kreativnachmittag
14:30 – 17:30 Uhr	Wir arbeiten mit Gipsbinden und gestalten kleinere Gegenstände
Donnerstag 22.02.	Spielenachmittag
14:00 – 16:30 Uhr	
Freitag 23.02.	Binokel, Skat und klassische Kartenspiele
09:30 – 12:00 Uhr	
Montag 26.02.	Offenes Bewegungsangebot
10:00 Uhr	
Hinter dem Staatsarchiv	
14:00 – 16:00 Uhr	Offener Gesprächsnachmittag
Mittwoch 28.02.	Literaturkreis
15:00 – 16:30 Uhr	Besprochen wird folgendes Buch: „Tschick" von Wolfgang Herrendorf
Donnerstag 29.02.	Spielenachmittag
14:00 – 16:30 Uhr	
Freitag 01.03.	Binokel, Skat und klassische Kartenspiele
09:30 – 12:00 Uhr	
Montag 04.03.	Offenes Bewegungsangebot
10:00 Uhr	
Hinter dem Staatsarchiv	
13:15 Uhr	Flötenstunde
15:00 – 16:30 Uhr	Singkreis des Seniorenforums
„Alte Schule"	
Mittwoch 06.03.	Kreativnachmittag
14:30 – 17:30 Uhr	

Bei weiteren Fragen und Anregungen zum Seniorenforum oder den Angeboten in der Schustergasse 1: Stadtverwaltung Sigmaringen, Amt Familie und Bildung, Tel.: 07571 106 482 oder



Stadtverwaltung Sigmaringen

AUS DEN SCHULEN UND KINDERGÄRTEN

Bilharz-Schule

Schulanmeldungen an der Bilharzschule
Der **Anmeldezeitraum für die Klasse 5** der Werkrealschule beginnt in diesem Jahr am **5.3.24** und endet am **8.3.24.** An diesen Tagen (Di-Fr) können die zukünftigen Fünftklässler immer vormittags von 7.30 Uhr - 12.00 Uhr im Sekretariat der Bilharzschule angemeldet werden. Zusätzlich gibt es am Mittwochnachmittag 6.3.24 die

Möglichkeit, sein Kind zwischen 13.30 Uhr und 15.30 Uhr anzumelden. Benötigt werden für die Anmeldung die Grundschulempfehlung, ein Ausweisdokument oder die Geburtsurkunde des Kindes, sowie der Impfnachweis über die erfolgte Masernimpfung.

Für die **Klassenstufe 1** gibt es einen gesonderten Anmeldetermin am **Mittwoch 13.3.24**. Alle Kinder im Schulbezirk der Bilharzschule werden für diesen Tag eine gesonderte Einladung erhalten. Die Buchstaben **A-G** kommen von 13.30 Uhr bis 15.00 Uhr, **H-N** von 15.00 Uhr bis 16.30 Uhr und **O-Z** von 16.30 Uhr bis 18.00 Uhr. Bitte halten Sie sich, wenn möglich, an diese Einteilung und bringen Sie zu dem Gespräch Ihr **Familienstammbuch** oder die **Geburtsurkunde** Ihres Kindes und Ihren **Personalausweis** mit. Sollten Sie keine Einladung erhalten haben, oder sollte es Fragen zur Anmeldung geben, wenden Sie sich bitte an das Sekretariat unter 07571/740512. An diesem Tag können auch Wünsche zur Klasseneinteilung oder der Bedarf an Ganztagesbetreuung angegeben werden.

Am 6.3.24 findet um 19 Uhr ein Informationselternabend für alle zukünftigen Erstklasseltern in der Aula der Bilharzschule statt. Auch hierzu erhalten alle Eltern, die im Schulbezirk der BHS wohnen eine gesonderte Einladung. Auch Eltern die außerhalb des Schulbezirkes wohnen und ihr Kind an der Bilharzschule anmelden wollen, sind herzlich dazu eingeladen.

Grundschule Laiz

Einladung zur Hauptversammlung

Einladung:

Der Schulverein der Grundschule Sigmaringen-Laiz e. V. hält am **Dienstag, 05. März 2024 um 19 Uhr** in der Schülerbücherei der Grundschule

EG, Zi. 102 seine diesjährige ordentliche Hauptversammlung ab.

Tagesordnung:

- Bericht der 1. Vorsitzenden
- Bericht der Kassenwartin und der Kassenprüferin
- Entlastungen des Vorstands
- Neuwahlen
- Bericht Frau Fersch
- Verschiedenes/Aussprache

Wir würden uns freuen, viele Mitglieder und Interessierte Eltern, die vielleicht an diesem Abend noch dem Schulverein beitreten möchten, zu dieser Versammlung begrüßen zu dürfen.

Mit freundlichen Grüßen

Lidia Burgardt

1.Vorsitzende

Hohenzollern-Gymnasium Sigmaringen

Schulanmeldung Kl. 5

Die Schulanmeldung Kl. 5 ist möglich am 5., 6. und 7. März 2024 jeweils von 8:00-12:30 Uhr und 14:00-17:00 Uhr und am 8. März 2024 von 08:00-12:30 Uhr. Bitte bringen Sie die Grundschulempfehlung, einen Masernimpfnachweis und eine Geburtsurkunde/Ausweis mit.

Erfolg bei Jugend debattiert



David Richter (l.) und Regionalsiegerin Anja Piechotta (r.) präsentieren ihre Siegerurkunden. Foto: Privat

Nachdem die „Jugend debattiert"-AG am HZG einige Zeit ruhte, ist sie erfolgreich wieder ins aktive Debattieren eingestiegen. Die beiden Teilnehmer der Schule, Anja Piechotta (KS1) und David Richter (KS2), konnten beim Verbundwettbewerb Bodensee-Oberschwaben im Hofgarten in Sigmaringen hervorragende Platzierungen erreichen. In der Endrunde qualifizierte sich Anja Piechotta souverän für das Landesfinale „Jugend debattiert" am 19.4.2024 im Landtag in Stuttgart. Zuvor darf sie beim Regionalsieger-Seminar in Bad Liebenzell ihr Können verfeinern.

Drei Judomannschaften erfolgreich bei Jugend trainiert für Olympia und Paralympics



Die Mannschaft WK1 (Ruslan Shanovsky, David Richter, Louie Gaiser) erreichte den 1. Platz bei JtfO Judo. Foto: Privat

Im Regionalwettberwerb JtfO waren drei Judomannschaften des HZG erfolgreich: Die WK1 mit David Richter, Louie Gaiser und Ruslan Shanovskyi erreichte den **1. Platz**. Ebenfalls den **1. Platz** erreichte die WK3 mit Maximilian Milz, Luca Störkle, Luka Gajcic, Jonas Oswald und Abdullah Salem. Die WK 4 mit Luis Schröder, Lucas Schendel, Mikhail Bag, Timofej Borovik und Leon Hartung erreichte den **3. Platz**. Herzlichen Glückwunsch!

Liebfrauenschule Sigmaringen

Sternstunden an der Liebfrauenschule

Das Dinner & Show Festessen der LIZE-Köche, welches kürzlich stattgefunden hat, konnte sich gegen Fasnetsevents und Skiausflugswetter behaupten freute sich Astrid Felbick, die Projektleiterin des LIZE-Koch Ausbildungsprojekts und Vorsitzende des Schulfördervereins, bei der Begrüßung im ausgebuchten und festlich geschmückten Saal der Liebfrauenschule.

Die LIZE-Köche des 5., 7. und 9. Moduls hatten eingeladen. Zum einen um ihren Familien zu zeigen, was sie in der Kochausbildung alles gelernt haben und zum anderen, um die frisch gebackenen Gesellen zu würdigen. Erst eine Woche zuvor waren 6 LIZE-Köche zur Winterprüfung angetreten, nun feierten sie zusammen mit den beiden Sommerprüflingen aus 2023 und 150 Gästen ihren doppelten Abschluss: Mittlere Reife bzw. Abitur plus Gesellenbrief Koch bzw. Köchin.

Das Motto des Abends lautete „Sternstunden" und schnell wurde klar, dass nicht nur die Kochgesellen Sternstunden erlebten. Die Stimmung im Raum steigerte sich mit jeder Minute. Das 4-Gang Menü der LIZE-Köche unter Anleitung des Ausbildungsteams Alois Schmidt, Michael Angl und Enrico Netto bot Gaumenschmaus auf Sterneküchen-Niveau, wenn man nach dem Applaus ging.

Das war aber noch lange nicht Alles. Das musikalische Showprogramm servierte einen Ohrenschmaus nach dem anderen. Der Schulchor der Klassen 5 – 10 unter der Leitung von Friederike Haselberger und Lisa Livingston machte mit einer beeindruckenden Zahl an Solisten den Auftakt. Gänsehaut verbreiteten als Schulband Niklas Güntner und Katharina Herbst bei ihrem Duett begleitet von Sara Brummund. Beim Musik-Abi-Prüfungsstück von Jana Dengler mit einem Medley auf der Geige erstarrten alle Zuhörer vor Bewunderung. Bevor Alexander Leukhardt für die IHK die Gesellenbriefe ausgab, heizte die Lehrerband der Liebfrauenschule mit Stücken aus den 80ern ordentlich ein.

Die Verleihung der IHK-Modul-Zeugnisse an 30 LIZE-Köche, die ins nächste Modul aufstiegen, wurde mit einem „Schürzentausch" zelebriert. Die neue Schürzenfarbe und die Aufschrift des Moduls verdeutlichen den Fortschritt von insgesamt 9 Modulen bis zur Gesellenprüfung.

Felbick nannte es den „Höhepunkt der Höhepunkte des Abends" als die Gesell/innen ihre Gesellenbriefe nach einer Ansprache von Herrn Leukhardt entgegennehmen konnten. Eine Sternstunde im Leben von Maximilian Ferch, Moritz Rist, Selina Fuchs, Fabrizio Filippello, Joelina Mielke, Joseph Schöller sowie Roberta Grieshaber und Jonathan Konday aus der Sommerprüfung 2023.

Die Schulleiter Manfred Engeler und Gerald Eisen sowie viele anwesende Lehrer aus der erweiterten Schulleitung beider Schulen der Liebfrauenschule zeigten sich stolz auf ihre Schüler und deren Leistung. Herr Engler betonte in seiner Ansprache „andere Schulen hätten gerne so einen Förderverein, wir haben ihn!"

Das Dessert krönte eine von den großen LIZE-Köchen im Café Seelos selbstgemachte Praline in

Sternform. Die Lehrerband mit Armin Dreher, Charlotte von Flotow, Thilo Ettwein, Joachim Wieland und Volker Schmelzle begeisterte ein zweites Mal und durfte unter tosendem Applaus 2 Zugaben spielen.
Für echte Sternstunden bedankte sich Astrid Felbick bei allen Beteiligten und für das große Engagement der Akteure inklusive der Tontechniker, Christopfer Schoch, Julian Pfau sowie dem Bild und Ton Studio Sigmaringen. Diese und viele Helfer/innen des Schulfördervereins und der Schule machen diesen Abend unvergesslich.



Im Bild von li: Astrid Felbick, Joseph Schöller, Joelina Mielke, Maximilian Ferch, Alois Schmidt, Selina Fuchs, Moritz Rist, Fabrizio Filippello, Alexander Leukhardt. Foto: Privat

Ludwig-Erhard-Schule

Marktplatz Ausbildung/Informationstag an der LES und BBS
Am Freitag, den 02.02.2024 luden die Beruflichen Schulen des Landkreises Sigmaringen erneut zum Marktplatz Ausbildung in Kombination mit dem Informationstag über die beruflichen Vollzeitschulen ein. Die Ludwig-Erhard-Schule Sigmaringen (LES), die Bertha-Benz-Schule Sigmaringen (BBS) als auch zeitgleich die in Bad Saulgau ansässigen Helene-Weber-Schule (HWS) und die Willi-Burth-Schule öffneten ihre Tore für Besucher*innen und ausstellende Betriebe. Insgesamt 160 Betriebe und/oder Organisationen stellten sich und ihre Ausbildungsmöglichkeiten vor.



Schulleiter Frank Steinhart (Treppe) begrüßt die Gäste des Infotages

Zur Eröffnung dieses Tages in Sigmaringen formulierten der Geschäftsführende Schulleiter der beruflichen Schulen im Landkreis Sigmaringen Frank Steinhart, die Erste Landesbeamtin des Landkreises Sigmaringen Claudia Wiese und der Ersten Beigeordnete der Stadt Sigmaringen Manfred Storrer die grundsätzlichen Leitgedanken der Veranstaltung „Marktplatz Ausbildung/Infotag". Die Möglichkeiten der Berufsorientierung, die Fülle an Angeboten aus den Bereichen Industrie, Hightech, Handel, Bank, Verwaltung und vielem mehr sowie die Tatsache, dass die Unternehmen geradezu auf die jungen Menschen warteten - denn, wie es Claudia Wiese formulierte, „an den Scheidewegen des Lebens stehen keine Wegweiser" - sollten die jungen Menschen zum Gespräch mit den ausbildenden Betrieben führen und vielleicht schon jetzt die richtige Wahl für die Zukunft treffen lassen. Auch Manfred Storrer blickte auf die Erfolgsgeschichte des Marktplatz Ausbildung/Infotag zurück und riet, die Vielfalt der Angebote auf sich wirken zu lassen und das richtige Einfallstor zur beruflichen Karriere jetzt aufzustoßen.
Im Rahmen des Marktplatz Ausbildung präsentierten zahlreiche Ausbildungsbetriebe der Region und weitere Organisationen wie z.B. die Stadt Sigmaringen ihre Möglichkeiten der Dualen Berufsausbildung. Auch die LES selbst stellte beim Informationstag detailliert die von ihr angebotenen vollzeitschulischen Bildungsgänge dar, gewährte u. a. Einblick in spannende Themen der Naturwissenschaften, bewirtete die Besucher durch die hauseigene Juniorenfirma, zeigte die alltägliche Arbeit der Übungsfirma und ließ interessierte Jugendliche sich musikalisch bei der Schulband-AG austoben.

„Freut Euch des Lebens" – Juniorenfirma You. Come e.V. bewirtet die Vetter Guser & Freunde



Matthias Schmid und die Juniorenfirma der LES beim Vetter Guser Ball Foto: Katharina Burger, LES

Zu den Highlights der Sigmaringer Fasnet gehört der in diesem Jahr zum zweiten Mal stattfindende Fasnetsball „Vetter Guser & Freunde" im Schwarzen Ritter.
Auch in diesem Jahr übernahm die Juniorenfirma YOU.COME der Ludwig-Erhard-Schule das komplette Catering der Veranstaltung. 30 Schülerinnen und Schüler des Wirtschaftsgymnasiums waren zusammen mit der betreuenden Lehrkraft Matthias Schmid für die Planung und die Durchführung des Caterings verantwortlich.
Während des sehr unterhaltsamen Abend arbeiteten die Mitarbeiterinnen und Mitarbeiter fleißig und immer freundlich als Bedienungen oder in der Küche und sorgten für einen reibungslosen Ablauf. Bis tief in die Nacht wurden Speisen und Getränke an das närrische Publikum ausgegeben.
Bei der Planung der Cateringveranstaltungen legt die Juniorenfirma großen Wert auf regional Produkte. So unterstützten auch in diesem Jahr die Bäckerei Schneider und Getränke Götz aus Bingen sowie der Partyservice der Metzgerei Frick aus Krauchenwies die Juniorenfirma mit Speisen und Getränken.
Mit einem dreifachen „Nauf auf d'Stang" bedankte sich der für die Organisation mitverantwortliche Zunftmeister der Vetter Guser, Philippe Sutter, bei den Schülerinnen und Schüler für ihr außergewöhnliches Engagement.

Kinder- und Familienzentrum St. Fidelis

Fahrrad-Check für Familien am 09.03.2024
Am **Samstag, 9. März 2024,** lädt das **Kinder- und Familienzentrum St. Fidelis von 10 bis 13 Uhr** alle Familien mit ihren Fahrrädern auf das Außengelände hinter der Kirche ein. Geplant ist, dass Fahrradtechniker vor Ort die Eltern unterstützen, die Fahrräder der Kinder oder der Erwachsenen für die Frühjahr- Sommersaison wieder fahrtauglich zu machen.
Der Elternbeirat des Kindergartens bietet Waffeln und Getränke an. Für die Kinder wird ein Fahrzeug-Parcours aufgebaut.
Herzliche Einladung!
Bitte melden Sie sich zu dieser Aktion an:
Telefonisch: 07571-13909 oder per E-Mail an: kiga.fidelis@kath-sigmaringen.de
Beate Böhler und Ilona Raible-Stephan, Kindergartenleitung

Frühlingsbasar für Kinderkleidung am 08.03.2024
Infos zu unserem Basar
Ort: im Gemeindehaus St. Fidelis, Adolph-Kolping-Str. 7
Listenausgabe: 04.03. von 15.30 bis 17.30 Uhr
Annahme: 08.03. von 15 bis 17 Uhr
Verkauf: 18.30 bis 20 Uhr
Abrechnung: 09.03. um 11 Uhr
Weitere Infos: 1501 (Stösser) und 14153 (Lose)

STADTBIBLIOTHEK SIGMARINGEN

Bilderbuchkino mit dem kleinen bunten Flausch

Am Donnerstag, 7. März 2024, gibt es wieder ein Bilderbuchkino in der Stadtbibliothek zu erleben. Um 16.00 Uhr erzählt die Geschichte „Flausch" vom kleinen wuscheligen Flausch, das sich nicht entscheiden will, wie es aussehen soll. Mal ist es gelb, dann wieder blau oder kunterbunt. Die anderen finden das erst eigenartig, doch dann erkennen sie, dass jede und jeder so sein kann wie er/sie will und dass das ganz und gar in Ordnung ist. Eine Bilderbuchgeschichte über Toleranz für Kinder ab 5 Jahren.



Buchcover „Flausch" (© Carlsen-Verlag)

Die Geschichte wird vorgelesen und dabei das Bilderbuch Seite für Seite groß an die Wand projiziert. So können die Bilder intensiv betrachtet werden und die Kinder werden aktiv ins Bilderbuchgeschehen einbezogen. Die Veranstaltung findet im Untergeschoss der Stadtbibliothek statt.

Dauer ca. 40 Minuten, Eintritt frei. Eine vorherige Anmeldung unter der Tel.-Nr. 07571-106260 oder per E-Mail an bibliothek@sigmaringen.de ist erforderlich.

Medien für die Osterzeit in der Stadtbibliothek

Zur Vorbereitung und Einstimmung auf Ostern haben wir wieder unsere Osterbücher für Sie zur Ausleihe vom Dachboden geholt. Egal ob Begleiter durch die Fastenzeit, kreative Bastelvorschläge oder stimmungsvolle Dekorationsideen, bei uns finden Sie zahlreiche Ideen und Anregungen für diese Zeit des Jahres. Außerdem zahlreiche Geschichten und Bilderbücher zum Thema Ostern. Die Ausleihe der Ostertitel ist auf 5 Medien pro Ausweiskarte beschränkt.

KULTUR IN SIGMARINGEN

Ateliers im Alten Schlachthof e.V.

Weitere Termine
Improtheater – Offene Probe
21. Februar 2024 19:30 Uhr
Textwerkstatt „Zeichen setzen"
22. Februar 2023 17:00 Uhr
Tonatelier mit Peter Kapitza
27 + 28. Februar 2024, 5. + 6. März 2024 jeweils 9.30 Uhr
Repair-Café
Reparieren statt wegwerfen Jeden ersten Samstag im Monat: 9.30 - 15.00 Uhr
Nächster Termin: 2. März 2024

Schlachthof-Treff
Mitglieder und Interessierte sind an jedem 1. Samstag im Monat um 11 Uhr herzlich eingeladen in den Schlachthof zu kommen. Wir tauschen uns aus, schmieden Pläne und erledigen bei Bedarf gemeinsam verschiedene Arbeiten an Haus und Hof.
Nächster Termin: 2. März 2024

Jazzkonzert: Manfred Junker Organ Trio
7. März 2024 20:00 Uhr



Copyright Ralf Puhane

„Falsch" Schauspiel von Lot Vekemansö
23. Februar 2024 20 Uhr
„Falsch" ist ein Drama der niederländischen Autorin Lot Vekemans. Das Stück handelt von zwei Schwestern, Sis und Kat, die sich auf einer Polizei wache wiederfinden, nachdem sie in einen tödlichen Unfall verwickelt waren. Sie müssen sich ihrer Vergangenheit, ihrer Schuld und ihrer Beziehung stellen, während sie versuchen, die Wahrheit herauszufinden. Falsch ist eine packende Geschichte über Lügen, Liebe und Vergebung. „Falsch" wurde 2018 in den Niederlanden uraufgeführt. Die Inszenierung von Ralf Puhane feierte in diesem Jahr auf dem Riedlinger Theatersommer seine Premiere.
Schauspiel: **Sabrina Sauter, Sophie Hirsch, Anton Köberle**
Regie und Technik: **Ralf Puhane**
Eintritt: 15 Euro / ermäßigt 12 Euro
Info und Reservierung:
www.schlachthof-sigmaringen.de

Kultur in der ev. Kirchengemeinde

Karlstraße 24, Tel. 07571 683010,
www.evang-sig.de
Gemeindebuero.Sigmaringen@elkw.de

Samstag, 9. März 2024,
10:00 Uhr Andacht und Kundgebung anlässlich des Klimaaktionstags
Die Klimakrise ist auch eine Krise der sozialen Gerechtigkeit. Am 09.03. bieten Christians for Future, gemeinsam mit der evangelischen und der katholischen Kirchengemeinde Sigmaringen sowie weiteren Bündnispartnern, die Möglichkeit in Sigmaringen für dieses Thema aufzustehen. Wir wollen Gesicht zeigen und dadurch dem Gefühl der Ohnmacht gemeinsam entgegentreten. Sorgen und Hoffnungen können in einer Andacht um 10 Uhr in St. Johann vor Gott gebracht werden. Danach werden wir gemeinsam vor das neue Rathaus ziehen, wo wir uns dem Thema „(Klima) gerechtigkeit" widmen.

Gesellschaft für Kunst und Kultur e.V.

Infos: www.kuku-sigmaringen.de
Karlstraße. 26 / 72488 Sigmaringen
Tel.: 07571 - 13081
Bürozeiten: Di + Do 9.00 - 12.00 Uhr
E-Mail: kunst-und-kultur@t-online.de

Orchesterkonzert
Kammerorchester Sigmaringen

Sonntag, 03. März 2024
18.00 Uhr Stadthalle Sigmaringen
Musikalischer Leiter: **Mathias Trost**
Gast am Klavier: **Florian Stricker**
Das Kammerorchester wurde vor 25 Jahren von Mathias Trost gegründet und ist seitdem mit den jährlich stattfindenden Konzerten zu einem festen Bestandteil des Sigmaringer Musiklebens geworden. Mathias Trost hat aus studierten Musikern und ambitionierten Musikamateuren einen hervorragenden Klangkörper geformt und zum 75-sten Jubiläum von KuKu ein wunderbares Programm zusammengestellt.
Der Solist an diesem Abend ist Florian Stricker am Klavier.
Florian Stricker stammt aus Sigmaringen und studierte an den Musikhochschulen in Freiburg und Karlsruhe Klavier, Dirigieren und Cembalo und gibt neben seiner Lehrtätigkeit an der PH Heidelberg regelmäßig Konzerte als Pianist und Kammermusiker.



Foto: Privat

Auf dem Programm stehen zum 75-sten Geburtstag von KuKu:
Wolfgang Amadeus Mozart - Sinfonie Nr. 42 in F-Dur, **KV 75**
Ludwig van Beethoven - Klavierkonzert Nr. 1, C-Dur, op. 15
Joseph Haydn - Sinfonie **Nr. 75** in D-Dur, Hob. **I-75**
Tickets im Vorverkauf bei:
- Buchhandlung Rabe, Tel.: 07571/52296
- www.reservix.de, Tickethotline 01806 700 733
Eintrittspreise:
Erwachsene € 20 / € 15 Empore
KuKu-Mitglieder € 18 / € 13 Empore
Schüler und Studenten FREI.

Vorankündigung
Sparkassen-Soirée
Lehrkräfte der Musikschule Sigmaringen

Freitag, 15. März 2024
19.00 Uhr im Sparkassen-Forum Hofgarten
Crossover-Konzert mit Klassik, Jazz, Rock und Pop

NACHHALTIGKEIT UND KLIMASCHUTZ

Altpapierannahme

Jeden Mittwoch von 17.00 bis 18.30 Uhr nimmt die Kolpingsfamilie in Hedingen (neben der Gärtnerei Bach) Altpapier an. Die Erlöse fließen einem karitativen Zweck (hauptsächlich Leprakranken) zu.



Foto: Privat

WEITERBILDUNG FÜR ALLE

Agentur für Arbeit

Vortrag und Informationen zu Freiwilligendiensten
Im Rahmen der berufskundlichen Reihe „BiZ-special" der Agentur für Arbeit in Balingen, Stingstraße 17, geht es am 22. Februar um Freiwilligendienste. Christian Henze vom Internationalen Bund (IB) informiert ab 15:30 Uhr im Berufsinformationszentrum über das Freiwillige Soziale Jahr (FSJ), das Freiwillige Ökologische Jahr (FÖJ) und den Bundesfreiwilligendienst (BFD). Er erklärt, welche Einsatzstellen es gibt, was ein Freiwilligendienst bringt und wie man diesen beruflich verwenden kann.
Freiwilligendienste werden gerne genutzt, um die Zeit zwischen Schulabschluss und Ausbildungs- oder Studienbeginn sinnvoll zu überbrücken. Sie stehen allen offen, die die Vollzeitschulpflicht erfüllt haben. An einem FSJ oder FÖJ können Jugendliche bis zum Alter von 26 Jahren teilnehmen, beim BFD gibt es auch Angebote über dieser Altersgrenze.
Im FSJ kann man herausfinden, ob sich das soziale Arbeitsfeld als künftiger Beruf eignet. Die Teilnehmenden erleben hautnah alle Facetten der sozialen Arbeit und können dabei ihre Persönlichkeit weiterentwickeln. Einsatzmöglichkeiten gibt es im Umweltbereich, in sozialen Einrichtungen, im kulturellen Bereich, bei einem Sportverein oder in der Denkmalpflege.
Ein FÖJ dauert in der Regel dauert 12 Monate und beginnt zum 01. September. Der Einsatz erfolgt u.a. in den verschiedensten Gebieten der Landschaftspflege, des Naturschutzes, in Umweltbüros, in Einrichtungen der Umweltbildung und -Erziehung sowie auf Bauernhöfen.
Der BFD bietet im sozialen, ökologischen oder kulturellen Bereich, im Sport, in der Integration oder im Zivil- und Katastrophenschutz Möglichkeiten, sich für das Allgemeinwohl zu engagieren. Jüngeren gibt es die Chance, persönliche und soziale Kompetenzen zu vertiefen, Ältere können die eigene Lebens- und Berufserfahrung einbringen.

Bildungszentrum Gorheim

Nähen und Töpfern im Bildungszentrum Gorheim Kursanmeldung für April läuft!

Nähen mit Overlock für AnfängerInnen und Fortgeschrittene
Ob Seide, Fell oder Strickstoff, mit einer Overlock gelingt die Verarbeitung problemlos. Stoffe kräuseln, dehnen und glatt nähen – alles ist möglich. Der Kursleiter zeigt Ihnen rund 30 Sticharten und Techniken für den fachgerechten Umgang mit der Overlock. Sie nähen über 20 Muster auf verschiedenen Stoffen und lüften dabei so manches Geheimnis, das zur Perfektion und zu hübschem Aussehen verhilft. Als Nähmaschinenmechaniker mit langjähriger Erfahrung erläutert Ihnen der Kursleiter nähtechnische Hintergründe und unterstützt Sie bei der Lösung Ihrer unerklärlichen Probleme. Ziel ist es, dass Sie die Einstellungen Ihrer Overlock und die erlernten Nähmuster selbstständig anwenden können. Zu diesem Zweck erhalten Sie im Kurs auch schriftliche Unterlagen. Alle Stoffe im Kurs werden gestellt. Bitte geben Sie bei der Anmeldung an, ob Sie beim Kursleiter eine Overlock kostenlos ausleihen möchten.
Mittwoch 28.2. von 18:30 bis 21:30

Gartenstelen aus dreierlei Ton
Die Gartensaison treibt uns hinaus. Schönes Blattgrün und prachtvolle Blüten zeigen uns die Magie der Natur. Doch was machen wir mit den tristen Ecken? Was bei Trockenheit und Zeitmangel? Wir beleben Terrassen, Balkone und Gärten mit wunderschönen Stelen. Einfache Stöcke und Spieße reichen als Halterung für kleine und große Elemente aus Keramik.
Donnerstag, 29.2. und 7.3., jeweils von 18:30 -21:30

Informieren Sie sich jetzt über die kommenden Kurse, die im März und April beginnen auf www.bildungszentrum-gorheim.de. Anmeldung läuft!

VERANSTALTUNGEN AKTUELL

Den Veranstaltungskalender der Stadt Sigmaringen finden Sie auch online unter *www.sigmaringen.de > Stadt & Kultur > Kultur > Veranstaltungskalender*

Save the Date 2024

01. März, 15 Uhr:	Quartalsstammtisch mit Bürgermeister Dr. Marcus Ehm im Trauzimmer
11. März	Runder Tisch Kultur
17. März	Sigmaringer Klein.Kunst. Abend
02. April	Ostermarkt
24. April	Fidelisfest
03. - 05. Mai	Frühlingsfest des HGV & Verkaufsoffener Sonntag
29. - 30. Juni	Stadtfest
16. - 18. Aug.	Französisches Fest
24. August	HGV-Flohmarkt in der Innenstadt
06. - 08. Sept.	Mittelaltermarkt
13. Oktober	Fest der Kulturen & Verkaufsoffener Sonntag

... und vieles mehr!

21.02.; 22.02.; 23.02.; 24.02.; 25.02.; 26.02., 27.02.; 28.02.; 29.02.; 01.03.2024 jeweils 09:25 Uhr
Evangelische Kirchengemeinde, Karlstraße 24, 72488 Sigmaringen
Die Vesperkirche geht in die 3. Runde
Sie sind herzlich eingeladen. Die Vesperkirche ist für jeden offen. Das Team der Vesperkirche und die Organisatoren, die Zieglerschen und die Evangelische Kirchengemeinde, freuen sich über den Austausch und das Miteinander.
Der Eintritt ist frei.
Veranstalter: Evangelische Kirchengemeinde

21.02.2024, 15:00 Uhr
Parkplatz Ruheforst, Winterlinger Straße, 72488 Sigmaringen
Gruppenführungen im RuheForst Hohenzollern-Sigmaringen
Sie möchten einmal unverbindlich durch den Ruheforst gehen und unser Konzept kennenlernen? Während einer kostenlosten Führung haben Sie die Möglichkeit, sich näher über den Ruheforst und die Besonderheiten zu informieren.
Der Eintritt ist frei. Eine vorherige Anmeldung unter Tel.: 07571 1843995 oder
Tel. 0170 7172508 ist erforderlich.
Veranstalter: RuheForst Hohenzollern Sigmaringen

21.02.2024, 19:30 Uhr
Ateliers im Alten Schlachthof, Georg-Zimmerer-Straße 7, 72488 Sigmaringen
Improtheater SpielTrieb Offene Probe
mit Hanna Stauß und Günther Letsch
In unserem SpielTrieb-Workshop erhältst Du einen Einblick in die Techniken des Improvisationstheaters. Wir trainieren improvisatorische Fähigkeiten und Wahrnehmung auf der Bühne, Offenheit für Vorschläge der Spielpartner und Vertrauen in die eigenen Ideen und Impulse.
Preis: 10,00 € pro Person, Anmeldung und Reservierung unter
www.improtheater-spieltrieb.de
Veranstalter: Ateliers im Alten Schlachthof

22.02.2024, 09:00 Uhr
Innovationscampus Sigmaringen,
Marie-Curie-Straße 20-22, 72488 Sigmaringen
Effektive Kommunikation in Gesprächen – klar, kraftvoll und überzeugend!
Wie Sie durch effektive Kommunikation in Gesprächen gehört und wirksam werden!
In unserem hektischen Arbeitsalltag sprechen wir ständig mit anderen Menschen. Doch warum laufen manche Gespräche reibungslos, während andere im Chaos enden? Die Antwort liegt in der Kunst der wirkungsvollen Kommunikation.
Preis: 392,70 €
Veranstalter: Innovationscampus Sigmaringen

22.02.2024, 19:15 Uhr
Ateliers im Alten Schlachthof, Georg-Zimmerer-Straße 7, 72488 Sigmaringen
Textil-Kreativ-Werkstatt
Einen Raum für Nähprojekte bietet die Textil-Kreativ-Werkstatt, die in den Ateliers im Alten Schlachthof stattfindet.
Preis: 5,00 € Unkostenbeitrag
Veranstalter: FrairWandel SIG e.V.

22.02.2024, 16:00 Uhr
Stadtbibliothek, Schulhof 4, 72488 Sigmaringen
Bücherbärchen-Vorlesegeschichte „Das Nilpferd wünscht sich Flügel"
Vorleseveranstaltung mit einer Bilderbuchgeschichte für Kinder von 4-6 Jahren.
Der Eintritt ist frei
Veranstalter: Stadtbibliothek Sigmaringen

22.02.2024,17:00 Uhr
Ateliers im Alten Schlachthof, Georg-Zimmerer-Straße 7, 72488 Sigmaringen
„Zeichen setzen" Textwerkstatt
In der Schreibwerkstatt werden verschiedene Methoden des kreativen Schreibens ausprobiert. Schreibanlässe aus der Literatur, über Bilder, Erinnerungen, gesellschaftlichen Gegebenheiten usw. führen zu eigenen kleinen Texten, die Erlebtes, Ausgedachtes oder Gehörtes formen
Preis: 5,00 € pro Termin
Veranstalter: Ateliers im Alten Schlachthof

23.02.2024, 20:00 Uhr
Stadthalle Sigmaringen, Georg-Zimmerer-Straße 4, 72488 Sigmaringen
VIDA! Die Sensationsshow aus Argentinien
Argentinien! Die Heimat des Tango. Ein Tanz der Leidenschaft, Melancholie, Eleganz und Anmut ausstrahlt, wie kaum ein Anderer. Millionen von Menschen tanzen ihn weltweit, denn Musik kennt keine Grenzen.
Preis:ab 42.50€ / pro Person
Vorverkauf unter www.reservix.de oder Buchhandlung Rabe, Tel. 07571 152296
Veranstalter: WMC Media GmbH Freiburg

23.02.2024, 20:00 Uhr
Ateliers im Alten Schlachthof, Georg-Zimmerer-Straße 7, 72488 Sigmaringen
„Falsch" Schauspiel von Lot Vekemans
„Falsch" ist ein Drama der niederländischen Autorin Lot Vekemans. Das Stück handelt von zwei Schwestern, Sis und Kat, die sich auf einer Polizeiwache wiederfinden, nachdem sie in einen tödlichen Unfall verwickelt waren.
Preis: 15,00 €, ermäßigt 12,00 €
Veranstalter: Ateliers im Alten

27.02.; 28.02.; 05.03.; 06.03.2024, jeweils 09:30
Ateliers im Alten Schlachthof, Georg-Zimmerer-Straße 7, 72488 Sigmaringen
Tonatelier mit Peter Kapitza
Der Kurs möchte die Gelegenheit geben, sich ausgiebig und spielerisch mit dem Werkstoff Ton zu beschäftigen. Die Kursteilnehmer können unterschiedliche Gegenstände erstellen, vom Gebrauchsgegenstand über Figuren bis zu abstrakten Formen.
Preis: Kursgebühr 70,00 €, Tonverbrauch und Brände werden gesondert abgerechnet.
Anmeldung unter Tel. 07571 63275
Veranstalter: Ateliers im Alten Schlachthof

27.02.2024, 10:00 Uhr
Räume des Kreismedienzentrum Sigmaringen, Fürst-Wilhelm-Str. 14, 72488 Sigmaringen
EXCELKURS 3 – Analyse der Daten (2-tlg. Workshop)
In diesem Modul werden Ihnen Werkzeuge zur selektiven Datenverarbeitung angeboten, die mögliche Entscheidungen und deren Transparenz unterstützen und verdeutlichen.
Preis: 172,55 €
Veranstalter: Innovationscampus Sigmaringen

27.02.2024, 14:30 Uhr
Evangelische Kirchengemeinde, Karlstraße 24, 72488 Sigmaringen
Kaffeerunde – miteinander
In der Anna-Fink-Stube im evangelischen Gemeindehaus ist jeder zu einer Kaffeerunde herzlichst eingeladen.
Preis: 1,00 € pro Woche für die Kaffeekasse
Veranstalter: Evangelische Kirchengemeinde

01.03.2024, 18 Uhr
Evangelische Stadtkirche, Karlstraße 22, 72488 Sigmaringen
Weltgebetstag
Herzliche Einladung zum Weltgebetstag am 1. März 2024 in der Ev. Stadtkirche und zusätzlich im ev. Gemeindehaus
Eintritt frei
Veranstalter: Evangelische Kirchengemeinde

02.03.2024, 09:30 Uhr
Ateliers im Alten Schlachthof, Georg-Zimmerer-Straße 7, 72488 Sigmaringen
Repair-Café im Alten Schlachthof
In Kooperation mit dem Verein „Alter Schlachthof" findet das Repair-Café an jedem ersten Samstag im Monat von 9:30 - 15:00 Uhr in den Werkstätten des Alten Schlachthofes in Sigmaringen statt.
Der Eintritt ist frei
Veranstalter: FairWandel SIG e.V.

02.03.2024, 10:00 Uhr
Ateliers im Alten Schlachthof, Georg-Zimmerer-Straße 7, 72488 Sigmaringen
Improtheater Workshop
Workshop mit Hanna Stauß und Günther Letsch
In unserem SpielTrieb-Workshop erhältst Du einen Einblick in die Techniken des Improvisationstheaters. Wir trainieren improvisatorische Fähigkeiten und Wahrnehmung auf der Bühne.
Preis: 70,00 €
Anmeldung und Reservierung unter www.improtheater-spieltrieb.de
Veranstalter: Ateliers im Alten Schlachthof

02.03.2024, 11:00 Uhr
Ateliers im Alten Schlachthof, Georg-Zimmerer-Straße 7, 72488 Sigmaringen
Schlachthof-Treff
Treffpunkt für Interessierte
Mitglieder und Interessierte sind an jedem 1. Samstag im Monat um 11 Uhr herzlich eingeladen in den Schlachthof zu kommen. Wir tauschen uns aus, schmieden Pläne und erledigen bei Bedarf gemeinsam verschiedene Arbeiten an Haus und Hof.
Eintritt frei
Veranstalter: Ateliers im Alten Schlachthof

03.03.2024, 18:00 Uhr
Stadthalle Sigmaringen, Georg-Zimmerer-Straße 4, 72488 Sigmaringen
Orchesterkonzert – Kammerorchester Sigmaringen
Das Kammerorchester Sigmaringen und sein Dirigent und künstlerischer Leiter Mathias Trost gratulieren der Gesellschaft für Kunst und Kultur mit Kompositionen der drei großen Klassiker zum **75.** Geburtstag. Es erklingen Sinfonien mit dem Werkverzeichnis **„75"**.
W. A. Mozart, Sinfonie Nr. 42 in F-Dur, KV 75
Ludwig van Beethoven Klavierkonzert Nr. 1, C-Dur, op. 15
J.Haydn, Sinfonie Nr. 75 in D-Dur, Hob.I-75
Preis: ab 15,00 €
Vorverkauf unter www.reservix.de oder Buchhandlung Rabe, Tel. 07571 152296
Veranstalter: Gesellschaft für Kunst und Kultur

05.03.2024, 09:30 Uhr
Räume des Kreismedienzentrum Sigmaringen, Fürst-Wilhelm-Str. 14, 72488 Sigmaringen
WORDKURS 1 – Textarbeit (2tlg.)
MS WORD stellt Ihnen unzählige Möglichkeiten zur Textgestaltung, zur Formatierung und zur Strukturierung der eingegebenen Information zur Verfügung. Ergänzend dazu werden Ihnen Objekte zur Verfügung gestellt, besondere Inhalte aus dem Kontext abheben und fokussieren.
Preis: 172,55 €
Veranstalter: Innovationscampus Sigmaringen

VEREINSNACHRICHTEN

AGJ Suchtberatung Sigmaringen Selbsthilfegruppen

Männergruppe Sigmaringen
Hallo Männer
Wir möchten in Sigmaringen eine Männergruppe aufmachen, dazu suchen wir Männer, die Lust darauf haben mitzumachen .....
Du erfährst Deine eigene Verletzlichkeit als wertvolle Ressource im Kontakt mit Dir selbst und anderen
Du erfährst Krisen als einen kreativen Raum und als Möglichkeit zu Wachstum Reifung und Potenzialentfaltung als Mann .....
Du erfährst den Kontakt zu Männern als erfüllend und den Kreis der Gemeinschaft der Männer .Reden in einem geschützten Rahmen wir werden ernst genommen
Wer sich damit identifizieren kann möchte sich doch bei mir melden
LG Michael 01520854762
E-Mail vaterhunger.germany@gmail.com

Neu in Sigmaringen
Angehörigentreffen von Suchterkrankten
Jeden 1. Montag im Monat in der Karlstr. 29
Angehörige von Suchterkrankten haben teilweise wenig Gelegenheit das Thema an – auszusprechen.
Bei uns im Angehörigentreff kann sich jede/r Luft machen.
Ob Partner/in, Geschwister, Eltern und Freund/in, was belastet darf und soll raus!
1. Kontakt bitte bei Martina Stoll 07585 3209

Caritasverband Sigmaringen

Café Globus
Deutsch sprechen, Deutsch lernen, Spielen für Geflüchtete, Migranten und Einheimische - für Menschen aus aller Welt, Fidelishaus, Fidelisstr. 1, Saal: immer montags 18 - 20 Uhr.

Chor – Wir für Euch

Popchor „Wir für Euch" lädt zu Benefizkonzert ein
Der Popchor „Wir für Euch" lädt zum Benefizkonzert in die Pauluskirche Mengen ein. Das Konzert am 25. Februar um 17:00 Uhr unterstützt die Ambulanten Dienste der Stiftung Liebenau in Mengen. Die Stiftung Liebenau ermöglicht Menschen mit Behinderungen größtmögliche Selbstbestimmung und Teilhabe am gesellschaftlichen Leben. Die Ambulanten Dienste begleiten und unterstützen individuell, um ein selbstbestimmtes Leben zu ermöglichen.
Der Chor „Wir für Euch" setzt sich seit 1987 für soziale Projekte ein und begeistert mit einem vielfältigen Repertoire aus Popsongs, Folklore, Musicals und geistlichen Liedern. Die Spenden des Benefizkonzerts kommen den Klientinnen und Klienten der Ambulanten Dienste zugute, die von steigenden Lebenshaltungskosten betroffen sind. Das Benefizkonzert bietet musikalische Unterhaltung und die Möglichkeit, Menschen mit Behinderungen bestmöglich zu unterstützen. Eintritt frei, Spenden willkommen. Besuchen Sie das Benefizkonzert des Chores „Wir für Euch" am

25. Februar um 17:00 Uhr in der Pauluskirche Mengen und leisten Sie einen wertvollen Beitrag zur Unterstützung von Menschen mit Behinderungen.



Der Popchor „Wir für Euch" lädt zu einem Benefizkonzert ein. Foto: Chor

FairWandel SIG e. V.

Schweißen und Schmieden im Frühjahr 2024
Kultur und Begegnung FairWandel SIG e. V. bietet für Interessierte Kurse im Schweißen und Schmieden in der Metallwerkstatt des Alten Schlachthofs in Sigmaringen an. Die Kurse sind jeweils für Teilnehmer mit und ohne Vorkenntnisse geeignet.
Eine Einführung in eine der ältesten Handwerkskünste der Welt bietet der Schmiedekurs am Samstag, den 02.März. Von 9.30 Uhr bis ca. 15.00 Uhr werden die Teilnehmer an die Grundkenntnisse des Schmiedens herangeführt und biegen mit Schmiedehammer und Amboss Metall in die gewünschte Form. Kleine Schmiedestücke können selbst gefertigt werden. Die Kursgebühr beträgt 25.- EUR. (weiterer Kurs am 06.04.)
Am Samstag, den 04. Mai findet von 9.30 Uhr bis ca. 15.00 Uhr ein Schweißkurs statt. Die Teilnehmer werden hier an verschiedene Schweißtechniken herangeführt und können dabei aus selbst mitgebrachtem „Schrott" oder vorhandenem Material, kleine Kunstwerke für Haus oder Garten fertigen. Die Kursgebühr beträgt 65.- EUR. Für die Teilnehmer ist eine Anmeldung unter www.fairwandel-sig.de erforderlich.



Foto: Privat

Textil-Kreativ-Werkstatt
Lust auf ein Nähprojekt – aber du weißt nicht wie? Dann komm am Donnerstag, den 22.02.24 von 19.15 – ca. 21.15 zur Textil-Kreativ-Werkstatt. Hier helfen und beraten dich, neben den Werkstattleitern, Schüler*innen der Modefachschule Sigmaringen. Sie helfen dir bei allen Fragen rund um das Abändern, Reparieren, Upcyceln, Schneidern etc. Die eigene Nähmaschine, sofern vorhanden, sowie entsprechendes Material oder Zubehör sind mitzubringen. Es werden aber Maschinen, Stoffreste und weiteres nützliches Zubehör bereitgestellt. Die Textil-Kreativ-Werkstatt findet in einem monatlichen Rhythmus statt (nächster Termin ist der 14.03.24) und wird von Kultur und Begegnung FairWandel SIG e.V. veranstaltet. Eine Voranmeldung ist nicht erforderlich, Unkostenbeitrag 5.- EUR. Weitere Info unter: www.fairwandel-sig.de.

Frauenbegegnungszentrum Sigmaringen e.V.

NewBorn Café – Offener Treff für Mütter mit Kindern bis zu 1 Jahr
Wann: jeden Mittwoch (außerhalb der Schulferien) von 9.30 bis 11 Uhr
Wo: FrauenBegegnungsZentrum e.V, Bahnhofstr.3, 72488 Sigmaringen
Anmeldung unter:
sabrina.scheffel02@gmail.com

„Frauenfrühstück" Offener Treff
Wir bieten Ihnen die Möglichkeit, Ihre sozialen Kontakte zu pflegen und neue Bekanntschaften zu machen. Unser Ziel ist, Menschen zusammenzubringen und ihnen einen Ort zu bieten, an dem sie sich wohlfühlen können. Anstatt alleine Zuhause einen Kaffee zu trinken, können die Sie Ihre Freundinnen oder Nachbarn mitbringen und gemeinsam die gemütliche Atmosphäre genießen. Die Treffen finden am ersten Samstag im Monat statt.

Hanfertäler Eulenzunft e.V.

Erfolgreicher Kinderball im Hanfertal
Traditonsgemäß veranstaltete die Eulenzunft am „Schmotzigen" Donnerstag im vollbesetzten Gemeindehaus St. Fidelis ihren Kinderball. Das Kinderballteam und Zunftmeister Klaus Löffler hatten wieder allerlei Spiele für die teilnehmenden Kinder in verschiedenen Altersgruppen ausgedacht und vorbereitet. Natürlich durfte das Bingospiel nicht fehlen. Zwischendurch gab es Tanzspiele, eine Polonaise und es wurden die schönsten „Mäschgerle" prämiert. Die zahlreichen Kinder beteiligten sich mit großem Interesse an den Spielen und konnten sich in den Tanzrunden austoben.



Foto: Zunft

Jugendkunstschule Sigmaringen des Bildungszentrums Gorheim

Neue Kurse im März
Ab März startet ein neuer Jahreskurs für Jugendliche ab 10 Jahren mit Monika Uhlmann.
Mittwochs von 17:00-18:30 Uhr in der Jugendkunstschule.
Nähere Infos unter gabi.maier@bildungszentrum-gorheim.de oder 07571-18430-40
Es gibt noch freie Plätze!
Ab März stellen wir wieder laufend neue Kurse auf unserer Homepage ein.
Es wird für jeden etwas dabei sein von der Kreativwerkstatt am Samstag für die Kleineneren bis zum Tonen, Nähen, Filzen, Tanzen usw.
Auch wird es wieder mehr Kreativangebote für Erwachsenen und Familienworkshops geben.
Wir freuen uns auf Euch alle!
www.bildungszentrum-gorheim.de

Kleingärtnerverein Sigmaringen e.V.

Einladung zur Jahreshauptversammlung
Alle Mitglieder und Pächter sind herzlich zur **Jahreshauptversammlung am 07. März 2024 im Hasen in Laiz** eingeladen. Die Versammlung beginnt um **19 Uhr**. Zuvor besteht ab 18 Uhr die Möglichkeit, noch vor Beginn der Sitzung etwas zu essen.
Allen Beteiligten geht noch eine Einladung mit den Tagesordnungspunkten und den zu wählenden Posten per Email oder Post zu!
Wir freuen uns auf eine zahlreiche Teilnahme!

Freie Gärten



Foto: Privat

Sie suchen einen Garten und haben Freude daran, ihr eigenes Obst und Gemüse anzubauen? Sie haben Spaß daran, sich zuverlässig um einen Garten zu kümmern und sich in die Vereinsarbeiten einzubringen? Dann sind sie bei uns richtig! Wir als Kleingärtnerverein Sigmaringen können Ihnen momentan Pachtgärten im Wachtelhau anbieten! Melden Sie sich bei Interesse gerne bei der Ersten Vor-

sitzenden Ivonne Bachmann unter 07571-724987 oder besser per Mail unter ivonnebachmann24@gmail.com oder bei unserem Kassier Jörg Kock 0171-5483790 oder per Mail unter kock.joerg@gmail.com
Wir freuen uns auf Sie!

Kneipp-Verein Sigmaringen e.V.

Frühjahrslieder-Singen
und Blick auf das Jahresprogramm
Der Kneipp-Verein Sigmaringen plant nun nach seiner erfolgreichen Fasnet-Veranstaltung mit witzig-humorvollen, aber auch zeitkritischen Beiträgen sowie viel Schunkeln, Gesang und froher Unterhaltung am 4. März seine nächste größere und öffentliche Veranstaltung. Er lädt am 4. März von 18 Uhr an in den großen Gastraum des „Hasen" in Laiz zu einem Frühjahrs-Liedersingen ein. Auch das weitere Jahresprogramm ist fast vollständig. Wichtige Termine sind am 8. April die Hauptversammlung, bei dem ein „Kneipp-Brot" mit Kräuteraufstrichen präsentiert wird, die Eröffnung der Kneipp-Saison in der Kneipp-Anlage am 17. Mai und der Jahresausflug am 27. Juli nach Bad Waldsee. Ferner sind bislang weitere acht öffentliche Veranstaltungen geplant, bei denen es nicht nur um gemütliches Beisammensein, sondern vorwiegend auch um Gesundheitsthemen und Heilpflanzen gehen wird.

Kreisjugendring Sigmaringen

Delegiertenversammlung des Kreisjugendring Sigmaringen
Am Donnerstag, den 29. Februar 2024 findet die ordentliche Delegiertenversammlung des Kreisjugendrings Sigmaringen um 19:00 Uhr beim Kleintierzuchtverein in Sigmaringen, Badstraße 30/1statt. Die Delegiertenversammlung ist öffentlich, und wir heißen alle Interessierten herzlich willkommen, insbesondere jedoch die Delegierten und Mitglieder aus den Mitgliedsverbänden. Sollten Delegierte verhindert sein, bitten wir sie, Ersatzdelegierte zu entsenden oder sich bis spätestens 28. Februar bei der Geschäftsstelle des KJR zu entschuldigen.
Die Vorstandschaft bittet darum, dass alle Mitgliedsverbände vollständig vertreten sind.
Um die Planung unseres Gastgebers zu erleichtern, bitten wir um eine vorherige Anmeldung. Für Ihr leibliches Wohl wird mit einem kleinen Imbiss gesorgt.
https://t1p.de/delegiertenversammlung2024
Für weitere Fragen zur Delegiertenversammlung steht Ihnen die Geschäftsstelle des Kreisjugendrings gerne zur Verfügung. Sie erreichen uns unter der Rufnummer 07571/102 4273 oder per E-Mail an anni.kramer@kjr-sigmaringen.de.
Wir freuen uns auf Ihr zahlreiches Erscheinen und auf eine konstruktive Versammlung.

Narrenzunft Vetter Guser Sigmaringen e.V.

Wir sagen Dankeschön!
Die Fasnet 2024 ist Vergangenheit. Nach diesen friedlichen, harmonischen und schönen Fasnetstagen gilt es Dank zu sagen bei allen, die zur Vielfalt und Lebendigkeit des jahrhundertealten Fasnetsbrauchtums beigetragen haben.
Eine Stadtfastnacht wie die in Sigmaringen, mit sehr individuellem Charme und Charakter, fernab von lärmenden BumBum-Partys á la Ballermann und Co., lebt vom Engagement vieler. Ein besonderes Dankeschön gilt allen Musikern und Musikgruppen, allen Sigmaringer Zünften und Gastzünften, allen Maschgern und Maschgergruppen, dem Team der Seelsorgeeinheit, der Stadtverwaltung Sigmaringen, dem Haus Hohenzollern, dem Haus Nazareth, unseren Sponsoren und Fotografen, dem Sicherheitspersonal, der Feuerwehr und dem Rettungsdienst, den Bräutlingen, deren Familien und Paten, den Gastronomen für ihre Gastfreundschaft, ihre Geduld, ihren Humor und ihre Toleranz, dem Fähnelesteam der Narrenzunft Vetter Guser für die Dekoration der Innenstadt, dem Orga-Team der Aftershowparty, sowie allen Mitgliedern der örtlichen Narrenzünfte, die vor und hinter den Kulissen zum Gelingen beigetragen haben. Ein Dank geht insbesondere an alle großen und kleinen, jungen und alten Narren, die mit ihren Ideen, ihrem Engagement, ihrer Kreativität und ihrem Einsatz die Semmerenger Fasnet immer wieder auf´s Neue bereichern.
Getreu unserem Fasnetslied „Freut euch des Lebens" möge unsere Fasnet in der Hohenzollernstadt auch weiterhin geprägt sein von mehr Fasnet – weniger Event, mehr Brauchtum – weniger Masse sowie mehr Freude und Gemeinsamkeit! Es lebe die Semmerenger Fasnet! ...s´goht dagega!



Foto: Zunft

Psychosoziale Krebsberatungsstelle Sigmaringen

Online-Männertreff: „Gut gegen Kopfkino"
Patient*innen sind häufig mit psychosozialen Problemen, krebsbedingten Funktionseinschränkungen im Alltag und Veränderungen in ihren sozialen Beziehungen konfrontiert. Männer leiden ebenso wie Frauen unter diesen Einschränkungen, nehmen ambulante psychosoziale Unterstützung jedoch seltener in Anspruch. Das Projekt „Online-Männertreff, Gut gegen Kopfkino" bietet ein niederschwelliges, männerspezifisches Angebot in einem geschützten Raum, welches durch die Deutsche Krebshilfe gefördert wird. Aktuell findet deutschlandweit durch 15 Krebsberatungsstellen eine Umsetzung dieses neuen Maßnahmenpakets statt, bei welchem ebenso die Krebsberatungsstelle Sigmaringen eine aktive Rolle einnimmt.
Was? Männer, die selbst von einer Krebserkrankung betroffen sind, finden bei dem Online-Männertreff Informationen und Fachvorträge über ihre Erkrankung und können sich deutschlandweit mit anderen Männern vernetzen. Im Anschluss an einen kurzen Vortrag durch eine Fachperson ist Zeit und Raum für einige Fragen und einen Austausch, moderiert von Alexander Greiner, selbst Krebsbetroffener und freier Journalist.
Wann?
Jeden letzten Donnerstag eines Monats von 19-20 Uhr.
Mit welchen Themen?
Am 29. Februar 2024 mit dem Thema „Wieder auf Kurs: Wie Onko-Reha hilft" Am 21. März 2024 mit dem Thema „Erschöpft, aber nicht tatenlos. Fatigue verstehen und meistern." Am 25. April 2024 mit dem Thema „Let's talk about sex" Am 23. Mai 2024 mit dem Thema „Doc wir sollten reden!" Am 27. Juni 2024 mit dem Thema „Der bewegte Mann" Die Themen der folgenden Termine werden noch bekannt gegeben.
Wie?
Die Teilnahme findet online statt, ist kostenfrei und ebenso auf Wunsch anonym möglich. Aus organisatorischen Gründen ist per E-Mail unter maennertreff@gutgegenkopfkino.de eine Anmeldung hilfreich, jedoch nicht zwingend erforderlich. Weitere Informationen sowie den Teilnahmelink können Sie unter https://www.gutgegenkopfkino.de/ finden. Herzliche Einladung: einfach mal reinschauen! Hilft gut gegen Kopfkino

Sigmaringer Sportfischerverein e.V.

Mitgliederversammlung des Sigmaringer Sportfischerverein e.V.
Der Sigmaringer Sportfischerverein e.V. hält seine diesjährige Mitgliederversammlung am Freitag, den 15.03.2023, 19:00 Uhr im Gasthaus Krone Altschmeierstraße 14, 72488 Sigmaringen (Unterschmeien) ab.
Tagesordnungspunkte:
1. Begrüßung durch den Vorsitzenden
2. Feststellung der Beschlussfähigkeit
3. Totenehrung
4. Bericht der Vorsitzenden
5. Bericht des Kassenwarts
6. Bericht der Kassenprüfung
7. Berichte: Schriftführer, Gewässerwart und Jugendwart
8. Entlastung des Vorstandes und der Kassenprüfung
9. Bekanntgabe wichtiger Änderungen im Verein durch Vorstandsbeschluss
10. Ehrungen für langjährige Mitgliedschaft
11. Beratung und Beschlussfassung der Anträge zur Tagesordnung
12. Verschiedenes: Anregungen und Kritik
13. Ausblick auf das neue Fischerjahr

Anträge zur Tagesordnung müssen bis zum 08. März 2024 per E-Mail oder per Post an Sigmaringer Sportfischerverein e.V. – Postfach 1353 – 72482 Sigmaringen eingegangen sein.
Die Vorstandschaft
www.sigmaringer-sportfischerverein.de

Sozialverband VdK, Ortsverband Sigmaringen

Hauptversammlung 26. April 2024
Die Hauptversammlung des Ortsverbandes Sigmaringen findet am Freitag, den 26. April 2024 um 14.30 Uhr in der Cafeteria des Josefinenstifts, Josefinenstr. 2 in Sigmaringen statt.
Bitte den Termin vormerken. Wir freuen uns über eine rege Beteiligung.

Ausflug an den Bodensee
Der Ortsverband Laiz-Inzigkofen-Vilsingen plant am Mi. 19.06.2024 einen Ausflug nach Tettnang (Schloßbesichtigung und Mittagessen) und Langenargen am Bodensee (Kirchenbesichtigung mit Orgelspiel, danach Uferpromenade und Kaffeeklatsch. Rückfahrt gegen 17.00 Uhr. **Abfahrt** ist um 8.30 Uhr beim KVB und danach Leopoldplatz und Laiz. **Anmeldung:** für den OV Sigmaringen bei Anni Dreher, Tel. 07571 / 13559. Für den OV Laiz-Inzigkofen-Vilsingen bei Willburger Tel. 07571 14610. Auch Nichtmitglieder und Freunde sind zu leicht erhöhtem Preis gerne eingeladen. Bitte rechtzeitig anmelden!
Die Plätze sind begrenzt.

Vorschau:
Der OV Sigmaringen plant am Mittwoch, den 3. September 2024 einen **Tagesausflug** nach Wangen i. Allgäu zur Landesgartenschau. Bitte den Termin schon mal vormerken! Genaueres wird zu gegebener Zeit hier im Stadtspiegel bekanntgegeben.

Ehrenamt ist Ehrensache.
Machen auch Sie mit !
Wäre es nicht eine tolle Aufgabe, Ihre Stärken für die Gemeinschaft einzubringen und damit etwas Gutes für sich selbst und andere zu tun? Melden Sie sich, wenn Sie gern mit Menschen zu tun haben und Teamarbeit mögen. Wir unterstützen und arbeiten Sie schrittweise ein. In vielen Bereichen haben Sie die Möglichkeit, sich zu qualifizieren und weiterzubilden.
Ansprechpartner: Karl-Anton Wiest
Tel. 0172 9439792

Sozialrechtsschutz gGmbH
Der Sozialverband VdK (Sozialrechtsschutz gGmbH) vertritt seine Mitglieder in allen sozialrechtlichen Angelegenheiten gegenüber:
- Arbeitslosenversicherung
- Berufsgenossenschaften
- Rentenversicherung
- Pflegeversicherung
- Landratsamt (Versorgungsamt)
- Sozialamt
- Krankenversicherung

Die Öffnungszeiten der Sozialrechtsschutz gGmbH-Geschäftsstelle in der Josenfinenstr. 3 in Sigmaringen finden Sie auf der Notruftafel im Stadtspiegel
Nur nach telefonischer Vereinbarung ! Tel. 07571 7438980.

Tennisclub Sigmaringen e.V.

Hauptversammlung TC Sigmaringen am 09.03.2024
Der Tennisclub Sigmaringen lädt zur Mitgliederversammlung am 9. März 2024 um 18 Uhr in das Ristorante La Perla. Die Tagesordnung wird rechtzeitig auf der Homepage veröffentlicht.
Wir freuen uns auf zahlreiches Erscheinen unserer Mitglieder.
Der Vorstand des TC Sigmaringen

TC Sigmaringen und Teilnehmer:innen starten erfolgreich in den Schnupperkurs für Erwachsene
Der TC Sigmaringen ist begeistert über den erfolgsversprechenden Start des erstmalig angebotenen Schnupperkurses für Erwachsene. Seit Januar haben zahlreiche Teilnehmer:innen die Möglichkeit genutzt, in den Tennissport hineinzuschnuppern.
Die Veranstaltung hat sich als großer Erfolg erwiesen. Das Training läuft reibungslos, die Teilnehmer:innen sind begeistert. Unter der Leitung des Haupttrainers Maxi Lang haben bereits weitere erfahrene Tennisspieler und Trainer wie Moritz Kiem, Sebastian Lang, Philip Kahl und Dennis Kautz das Training begleitet.
Der Fokus des Schnupperkurses liegt darauf, den Teilnehmer:innen grundlegende Techniken beizubringen und das Interesse am Tennissport zu wecken. Besonders erfreulich ist, dass diese bereits gute Fortschritte bei der Vorhand gemacht haben. Dies ermöglichte es dem TC Sigmaringen, den Kurs um die Rückhand zu erweitern.
„Wir sind überwältigt von der positiven Resonanz auf unseren Schnupperkurs für Erwachsene", sagte Maxi Lang, der Haupttrainer und Initiator des Schnupperkurses. „Es ist schön zu sehen, wie begeistert die Teilnehmer und Teilnehmerinnen sind und wie schnell sie Fortschritte machen. Wir bedanken uns beim Sport Dietsche, der uns mit der Bereitstellung von Testschlägern enorm unterstützt hat."
Für den Verein ist der Erfolg des Schnupperkurses ein wichtiger Meilenstein.
„Unser Ziel war es, Menschen jeden Alters zu ermutigen, den Tennissport auszuprobieren und ihnen einen einfachen Einstieg zu ermöglichen", so Maxi Lang. „Der erfolgreiche Start des Schnupperkurses zeigt uns, dass wir auf dem richtigen Weg sind. Wir werden unser Angebot weiter ausbauen und hoffen darauf, noch mehr Menschen für den Tennissport begeistern zu können."
Der TC Sigmaringen blickt optimistisch in die Zukunft und freut sich darauf, im Mai bei einem ähnlichen Angebot weitere Interessenten zu ihrem Schnupperkurs begrüßen zu dürfen.



Gruppenbild vom Schnupperkurs

SONSTIGE MITTEILUNGEN

Neue Geschäftsführung für den Schwäbische Alb Tourismus

Nachdem Louis Schumann den Schwäbische Alb Tourismusverband e.V. (SAT) im Dezember 2023 verlassen hatte, übernahm SAT-Vorsitzender und Münsingens Bürgermeister Mike Münzing interimsweise das Amt des Geschäftsführers – mit dem Ziel die Stelle schnellstmöglich neu zu besetzen. Dieses Vorhaben ist nun geglückt: Die SAT-Vorsitzenden Mike Münzing, Dr. Marion Leuze-Mohr (1. stellv. Vorsitzende) und Markus Möller (2. stellv. Vorsitzender) konnten nach den Bewerbungsgesprächen eine klare und einstimmige Entscheidung treffen.



Holger Bäuerle. Foto: PR

Der neue SAT-Geschäftsführer ist kein Unbekannter: Holger Bäuerle leitet seit über zehn Jahren sehr erfolgreich die Tourismusförderung für den Landkreis Göppingen und ist zudem langjähriges Gremium-Mitglied beim SAT. Mike Münzing freut sich: „Mit Holger Bäuerle konnten wir einen leidenschaftlichen sowie erfahrenen Touristiker für dieses wichtige Amt gewinnen. Er kennt nicht nur die Schwäbische Alb sehr gut, sondern auch die Strukturen des Verbands."
Bäuerle hat die Tourismusentwicklung im Landkreis Göppingen nachhaltig vorangetrieben und namhafte Erfolgsprojekte, wie bspw. die „Löwenpfade" oder die „Löwentrails", auf den Weg gebracht. Seit 2021 war er auch in die Leitung des Büros für Kreisentwicklung und Kommunikation, als dem Landrat direkt zugeordneten Stab, eingebunden. Er freut sich auf die neue Herausforderung beim SAT und tritt sein Amt mit vielversprechenden Visionen an: „Ich bin ein Kind der Schwäbischen Alb - dort geboren und aufgewachsen. Meine Heimat gemeinsam mit den touristischen Akteuren voranzubringen und zu vermarkten, liegt mir sehr am Herzen. Ich freue mich riesig auf meine neue Aufgabe und werde die bereits begonnen Projekte, wie beispielsweise die AlbCard oder das Markenpartnerkonzept zur Einbindung starker Wirtschaftspartner, weiterführen. Den Fokus möchte ich jedoch auch verstärkt auf die Themen Nachhaltigkeit, Identität und Wertschätzung richten, um die Alb zusammen mit dem Team der Geschäftsstelle für die Zukunft touristisch noch stärker aufzustellen als sie ohnehin schon ist."
Landrat Edgar Wolff bedauert Bäuerles Weggang, aber kann dem Wechsel auch Positives abgewinnen: „Die Wahl unseres Tourismusmanagers Holger Bäuerle zum neuen Geschäftsführer des Schwäbische Alb Tourismusverbandes sehe ich mit einem weinenden und einem lachenden Auge. Der Landkreis Göppingen verliert mit ihm einen kompetenten, langjährigen und herausragenden Mitarbeiter. Hat er doch in seiner Zeit bei uns im Tourismus viel bewegen können: Neben einer Neuorganisation der touristischen Strukturen auf Kreisebene hat er als Initiator der Löwenpfade und der Löwentrails ein mittlerweile über die Landesgrenzen hinaus bekanntes Angebot geschaffen und den Landkreis Göppingen im Sinne einer nachhaltigen Tourismusentwicklung weit nach vorne gebracht. Andererseits wird der Landkreis Göppingen als Teil der Schwäbischen Alb und als Mitglied im Tourismusverband auch weiterhin von seiner Arbeit und seinem Wirken profitieren können. Für seine persönliche Entwicklung freut

mich dieser Karriereschritt und ich wünsche ihm für seine neue Aufgabe viel Kraft und Erfolg."
Wann genau Holger Bäuerle sein neues Büro in Bad Urach offiziell bezieht, wird derzeit noch abgestimmt.

Schwäbischer Heimatbund und Sparkassen belohnen Pflege und Entwicklung von Kulturlandschaften

Privatpersonen, Vereine und Initiativen, die sich in Württemberg vorbildlich um den Erhalt traditioneller Landschaftsformen kümmern, können sich um den Kulturlandschaftspreis 2024 bewerben. Einsendungen sind bis zum 30. April möglich.
„Kulturlandschaften sind ein wichtiger Teil der Kulturgeschichte unseres Landes in all ihrer Vielfalt. Sie sind Zeichen für den bewussten und nachhaltigen Umgang mit den Ressourcen. Sie stiften Identität und sind Teil unserer Heimat. Jeder, der sich um ihren Erhalt sorgt, ist Vorbild und verdient öffentliche Anerkennung", erläutert Dr. Bernd Langner, Geschäftsführer des Schwäbischen Heimatbundes, die Intention des mit über 10.000 Euro dotierten Preises. Besonderes Augenmerk richtet die Jury auf die Verbindung traditioneller Bewirtschaftungsformen mit innovativen Ideen, zum Beispiel zur Vermarktung der Produkte und zur Öffentlichkeitsarbeit. Im Fokus stehen aber auch Streuobstwiesen, Weinberge in Steillagen oder beweidete Wacholderheiden.
Der traditionelle **Jugend-Kulturlandschaftspreis** ist einer der Hauptpreise, die mit jeweils 1.500 Euro dotiert sind. Das Preisgeld stellen der Sparkassenverband Baden-Württemberg sowie die Sparkassenstiftung Umweltschutz zur Verfügung. Der seit 1991 vergebene Kulturlandschaftspreis zeichnet Privatleute, Vereine und ehrenamtliche Initiativen aus, die sich seit mindestens drei Jahren engagieren. Bewerben können sich Teilnehmer aus dem Vereinsgebiet des Schwäbischen Heimatbundes, also den ehemals württembergischen oder hohenzollerischen Teilen des Landes. Ein zusätzlicher **Sonderpreis Kleindenkmale** würdigt die Dokumentation, Sicherung und Restaurierung von Kleindenkmalen. Dazu können Gedenksteine, steinerne Ruhebänke, Feld- und Wegekreuze, Bachbrücken, Trockenmauern sowie Wegweiser oder Feldunterstände gehören. Preiswürdig kann auch die inhaltliche Aufbereitung in Gestalt eines Buches sein.
Annahmeschluss für *ausschließlichschriftliche* Bewerbungen im Format DIN A4 ist der **30. April 2024**. Kostenlose Broschüren mit den *Teilnahmebedingungen* sind unter www.kulturlandschaftspreis.de, beim Schwäbischen Heimatbund in Stuttgart sowie bei allen württembergischen Sparkassen erhältlich. Die Verleihung findet im Herbst 2024 im Rahmen einer öffentlichen Veranstaltung statt.

Seminar gibt Tipps zum Schutz vor Hackern

WISkompakt" beschäftigt sich im Rahmen des nächsten Onlineseminars **am Mittwoch, den 28.02.2024 um 19 Uhr** mit dem Thema **„IT-Security – Wie schütze ich mich vor Hackerangriffen?".** Das Seminar findet als ZOOM-Videokonferenz statt, die Teilnahme ist kostenlos.
Immer wieder hören wir im geschäftlichen, aber auch im privaten Umfeld, von Hackerangriffen auf Netzwerke, Social-Media-Kanäle, Webseiten oder andere digitale Bereiche. Wer schon einmal in der Situation war, kennt die viele Probleme, die mit einem solchen Angriff einhergehen. Aber wie kann ich mich vor solchen Angriffen schützen? Wichtig ist, ein Bewusstsein für Cybercrime und IT-Sicherheit zu erlangen. Hierfür wird sich Torsten Seeberg von der „Zentralen Ansprechstelle Cybercrime (ZAC) für Wirtschaftsunternehmen und Behörden" Zeit nehmen und innerhalb eines einstündigen Vortrags Tücken und Schutzmechanismen im Bereich der Cyberkriminalität erläutern.
Die Anmeldung zu diesem Onlineseminar ist bis 27.02.2024 über die Website der WIS unter „Events" möglich. Für alle weiteren Fragen steht Ihnen Frau Joana Pohl unter Telefon 07571/72890-0 oder E-Mail pohl@wis-sigmaringen.de gerne zur Verfügung.

Schnuppertag beim Finanzamt Sigmaringen

In den Osterferien, am 03.04.2024 können sich Schülerinnen und Schüler über die Arbeit in der Finanzverwaltung informieren. Das Ausbildungsteam stellt gemeinsam mit Auszubildenden und Studierenden die zweijährige duale Ausbildung zur Finanzwirtin oder zum Finanzwirt und das duale Studium zum Bachelor of Laws vor. Dabei werden Einblicke in die verschiedenen Arbeitsbereiche und die attraktiven Tätigkeitsfelder im Finanzamt gewährt.
Anmeldung mit Name und Adresse unter Ausbildung-85@finanzamt.bwl.de oder telefonisch unter 07571/101-273 oder -332. Allgemeine Informationen zur Ausbildung und zum dualen Studium finden sich auch unter
www.steuer-kann-ich-auch.de.

Landrätin lädt zur Bürgersprechstunde ein

Landrätin Stefanie Bürkle lädt alle Bürgerinnen und Bürger des Landkreises Sigmaringen dazu ein, mit ihr ins Gespräch zu kommen. Die nächste Möglichkeit dazu besteht bei einer Bürgersprechstunde am Dienstag, 5. März, ab 18 Uhr. Die Leiterin der Kreisverwaltung steht zur Besprechung von Anliegen zur Verfügung und nimmt Wünsche und Anregungen entgegen.
Das Gespräch findet im Landratsamt, Leopoldstraße 4 in Sigmaringen, statt. Anmeldungen nimmt das Sekretariat der Landrätin bis Montag, 26. Februar, unter der Telefonnummer 07571/102-1011 entgegen.

Abfallbehälter werden ab 6 Uhr geleert

Die Kreisabfallwirtschaft des Landkreises Sigmaringen weist darauf hin, dass für die Leerung von Abfallbehältern seit 1. Januar in einigen Abfuhrbezirken ein neuer Entsorgungsdienstleister zuständig ist. Zudem ist mit der Biomüllabfuhr eine neue Müllfraktion im Entsorgungskalender hinzugekommen. Vor diesem Hintergrund werden die Bürgerinnen und Bürger gebeten, die jeweiligen Mülltonnen **am Tag der Leerung** bereits um **6 Uhr** am Straßenrand bereitzustellen. Zu diesem Zeitpunkt beginnt der zuständige Dienstleister auch mit der Entsorgung der Abfälle. Frühere Informationen über Abholzeiten sind damit gegebenenfalls nicht mehr aktuell.

Steidle spendet 12 000 Euro an Kindergärten in Krauchenwies

Die Firma Emil Steidle GmbH & Co. KG aus Sigmaringen/Krauchenwies betreibt grundsätzlich keine kleinen Einzelsponsoring, sondern konzentriert regelmäßig einen großen Betrag an eine gemeinnützige oder karitative Einrichtung. Hierzu überlegt Geschäftsführer des 200-jährigen Familienunternehmens Hans Steidle jährlich, welches meist regionale Projekt er unterstützen will. Im Dezember 2023 wurden die Kindertageseinrichtungen der Gemeinde Krauchenwies mit Teilorten mit dem unverhofften Geldsegen überrascht. Jede der sechs Einrichtungen hat 2.000 Euro zur Anschaffung von handwerkspädagogischem Spielmaterial erhalten. In Summe waren es 12.000 Euro, die auf diese Weise zielgerichtet und sinnvoll ausgeschüttet wurden. Entsprechend der Wunschliste der Kinder gab es zu Weihnachten: große und kleine Bauklötze, Fahrzeuge, Kugelbahnen, Werkzeuge, Magnetbastelsets und weitere tolle Spielgeräte. Auf dem Bild zu sehen: Kinderkrippe Krauchenwies. Stehend hinten von l.n.r. Herr Manuel Kern (Bürgermeister der Gemeinde Krauchenwies), Herr Hans Steidle (Geschäftsführer der Firmengruppe Steidle), Frau Tanja Schlegel (Leitung der Kinderkrippe Krauchenwies).



Foto: Steidle

Inklusion ist auch zu Hause möglich – werden Sie Gastfamilie!

Menschen mit psychischen Erkrankungen benötigen für eine gute Bewältigung des Alltags häufig Anleitung und Unterstützung. Deshalb suchen wir Einzelpersonen, Lebensgemeinschaften und Familien, die einer betroffenen Person ein neues Zuhause auf Zeit geben können. Eine ständige Präsenz ist nicht erforderlich. Sie erhalten ein monatliches, steuerfreies Entgelt von ca. € 1.300,-.
Unser **Arkade-Fachdienst** begleitet Sie zuverlässig in allen Fragen des Zusammenlebens.
Derzeit betreuen wir in den Regionen Oberschaben und Bodensee 75 Menschen mit einer psychischen Beeinträchtigung in Gastfamilien. Die Verweildauer kann von wenigen Wochen bis zu mehreren Jahren sein. Unsere Gastfamilien erleben das Zusammenleben oft als Bereicherung und für die Bewohner:innen ist dadurch ein selbstbestimmtes und zufriedenes Leben in der Gemeinschaft möglich.
Gerne informieren wir Sie unverbindlich. Wir freuen uns sehr auf Ihren Anruf!

Arkade e.V.
Begleitetes Wohnen in Familien (BWF)
Eisenbahnstr. 30/1, 88212 Ravensburg
Telefon Ravensburg: 0751.36655-80
Telefon Friedrichshafen: 07541.3746963
E-mail: dieter.weisser@arkade-ev.de
Homepage: www.arkade-ev.de

Seniorennachmittag des Blasmusikverbandes Sigmaringen

Der Musikverein Hettingen richtet den Seniorennachmittag in der Laucherttalhalle in Hettingen am 24. Februar um 14 Uhr aus. Der Blasmusikverband Sigmaringen lädt alle Seniorinnen und Senioren zu dieser Veranstaltung ein. Das Kreisverbandseniorenorchester wird die musikalische Gestaltung als einen Teil des Programms übernehmen, weitere Beiträge sind geplant. Selbstverständlich kann sich wieder jeder Teilnehmer spontan daran beteiligen.
Für jeden Besucher zahlt der Verband einen Verzehrgutschein und die Musiker, die im vergangenen Jahr für 50 oder mehr Jahre geehrt wurden erhalten ein Präsent für ihre musikalische Tätigkeit. Sollten Sie eine Fahrgelegenheit benötigen, wenden Sie sich bitte an die Vereinsvorstände, sie werden Ihnen sicher behilflich sein. Die Chauffeure sind auch zum Bleiben eingeladen.

Die Weltstars des Tango sind mit ihrer Show VIDA am 23.02.2024 in der Stadthalle Sigmaringen

Luis Pereyra, Tänzer, Choreograph, Regisseur, Sänger, Darsteller. Das Multitalent aus Argentinien tanzt seit dem 5. Lebensjahr und verzaubert die Zuschauer mit Charme, Eleganz, Vielseitigkeit und Leidenschaft vom ersten Moment der Show. Seine Frau Nicole Nau hat eine beeindruckende Karriere aufzuweisen. Die gebürtige Düsseldorferin verkörpert den Tango wie keine Zweite. Sie ist Botschafterin ihrer Wahlheimat Argentinien und wurde sogar mit einer Briefmarke für ihr Leidenschaft zum Tango ausgezeichnet. Vida Argentino heißt ihre neue Show mit der sie ab Februar 2024 die Bühnen in Deutschland auf Tournee gehen. Die Weltstars des Tango sind mit ihrer Show VIDA am 23.02.2024 in der Stadthalle Sigmaringen. Einlass ist ab 19 Uhr und der Beginn um 20 Uhr. Eine Show der Superlative mit dem besten Tango der Welt, mit Stepp Einlagen und Boleadoras, mit Gesang und viel argentinischer Kultur. Erleben Sie Argentinien, wie es wirklich ist. Mit Nicole Nau & Luis Pereyra auf höchstem Niveau.
So bringen Nicole Nau & Luis Pereyra uns den echten Tango Argentino in seiner magischen puren Form, der in den 80er Jahren die Welt eroberte, zurück. Mann und Frau in einer stolzen Umarmung.
Die Reise führt zu den Rhythmen der Pampa mit seiner Milonga Sureña schwarz afrikanischer Herkunft. Indianische Tänze leiten in eine magische Vergangenheit. Die Chacarera aus der Provinz Santiago zeigt hemmungslose Freude und Lebendigkeit, die Zamba hingegen ist der sinnlichste aller argentinischen Tänze. Eine Zärtlichkeit, die berührt. Schönheit, Erotik und Stolz im Zwiegespräch durch den Tanz.
On Tour in Deutschland 2024:
www.wmc-media.de
Vorverkauf der Tickets über Eventim



Die Weltstars des Tango sind mit ihrer Show VIDA am 23.02.2024 in der Stadthalle Sigmaringen. Foto: PR

Offene Stellen im Handwerk

Das Handwerk bietet jungen Menschen mit einer dualen Ausbildung krisensichere Zukunftsperspektiven für den Start in die berufliche Karriere. Aktuell sind für das Jahr 2024
827 Lehrstellen in 533 Betrieben und für das Jahr 2025 bereits 202 Lehrstellen in 123 Betrieben veröffentlicht. Außerdem sind 481 Praktikumsplätze ausgeschrieben. Für den **Landkreis Sigmaringen** sehen die Zahlen wie folgt aus:
Für das Ausbildungsjahr 2024 sind aktuell 133 Lehrstellen in 90 Betrieben ausgeschrieben und 17 Ausbildungsplätze in 14 Betrieben für 2025 (www.hwk-reutlingen.de/lehrstellensuche). In der Praktikabörse sind außerdem 56 Praktikumsplätze veröffentlicht.
Für 2024 werden im **Landkreis Sigmaringen** aktuell die meisten Auszubildenden in folgenden Berufen (jeweils m/w/d) gesucht: 5 Anlagenmechaniker für Sanitär- Heizungs- und Klimatechnik, 1 Aufbereitungsmechaniker/in- Naturstein, 3 Augenoptiker, 1 Automobilkaufmann/-frau, 4 Bäcker, 3 Baugeräteführer, 1 Bauzeichner- Architektur, 8 Beton- und Stahlbetonbauer, 5 Elektroniker, 1 Fachhelfer für Reinigungstechnik, 1 Fachkraft für Lagerlogistik, 1 Fachpraktiker für Holzverarbeitung, 1 Fachpraktiker für Maler und Lackierer, 1 Fachverkäufer im Lebensmittelhandwerk- Bäckerei, 2 Feinwerkmechaniker, 4 Friseur, 2 Gärtner- Garten- und Landschaftsbau, 1 Gebäudereiniger, 1 Glaser, 4 Hörakustiker, 1 Immobilienkaufmann/frau, 2 Kaufmann/-frau für Büromanagement, 1 Konditor, 2 Konstruktionsmechaniker, 7 Kraftfahrzeugmechatroniker, 1 Kunststoff- und Kautschuktechnologe- Formteile, 5 Land- und Baumaschinenmechatroniker, 6 Maler- und Lackierer, 15 Maurer, 7 Metallbauer, 1 Rollladen- und Sonnenschutzmechatroniker, 1 Schornsteinfeger, 1 Steinmetz und Steinbildhauer, 9 Straßenbauer, 1 Straßenbauer- Studiengang, 9 Stuckateur, 1 Technischer Modellbauer- Gießerei, 7 Tischler/Schreiner und 2 Zimmerer.

Mehr Handwerksbetriebe im Handwerk

Die Handwerkskammer Reutlingen verzeichnet zum 31. Dezember 2023 mehr Handwerksbetriebe denn je im Kammerbezirk mit seinen fünf Landkreisen Freudenstadt, Reutlingen, Sigmaringen, Tübingen und dem Zollernalbkreis. Erstmals seit 10 Jahren überschritt die Zahl der Handwerksbetriebe die 13.800-Marke. Ganz genau waren zum Jahreswechsel 13.812 Betriebe registriert – ein neuer Rekordwert, so Fliesenlegermeister und Handwerkskammerpräsident Harald Herrmann. „Entgegen den Unkenrufen, dass während der Coronazeit mehr Betriebe aufgeben und schließen mussten, stieg die Zahl der in der Handwerksrolle eingetragenen Betriebe seit 2020 stetig. Das spricht für die Wirtschaftskraft und die noch relativ entspannte Lage im Handwerk." Trotzdem gibt es Schwankungen in verschiedenen Gewerken.
Von den 13.812 eingetragenen Betrieben waren zum Stichtag 31.12.2023 insgesamt 9.224 als meisterpflichtige Betriebe einzuordnen. Die Entwicklung entspricht einem minimalen Rückgang von 142 Betrieben gegenüber dem Vorjahr. Hier stachen vor allem die Fliesen-, Platten- und Mosaikleger sowie die Maler und Lackierer heraus. Der Bestand der zulassungsfreien Betriebe stieg dagegen von 2.819 auf 2.940 Betriebe. Dieses Plus kommt vor allem durch die Neueintragungen von Gebäudereinigern, Kosmetikern und Fotografen. Bei den handwerksähnlichen Gewerken sind 1.648 Betriebe eingetragen. Das Plus liegt hier bei 43 Anmeldungen und ist vor allem den Bodenlegern und Kabelverlegern im Hochbau zu verdanken.
Die Handwerkskammer Reutlingen vertritt als Körperschaft des öffentlichen Rechts mit 100 Mitarbeitenden 13.812 Mitgliedsbetriebe mit etwa 80.000 Beschäftigten.

Winter-Ausstellung im „Häusle": Black&White – Arbeiten von Ronald Parusel



„Kunst im Häusle" zeigt in seiner ersten Winter-Ausstellung am 25. Februar 2024, von 14.00 bis 17.00 Uhr, den Sigmaringer Künstler Ronald Parusel. Unter dem Titel – Black&White, Bilder und Objekte – werden eine Auswahl seiner Arbeiten ausgestellt. Schwarz und Weiß werden als die „Nicht-Farben" oder „Unfarben" bezeichnet – völlig zu Unrecht, denn in der Kunst stehen sie ihren bunten Pendants in nichts nach. Mehr noch, nur der Kombination aus Schwarz und Weiß ist eine Atmosphäre vorbehalten, die aus dem radikalen Kontrast zwischen beiden entsteht. Der Künstler beschränkt sich bei seinen Arbeiten auf die reduzierte Farbgebung von Schwarz, Weiß und Grautönen – auf das Essenzielle, Ehrliche und Direkte.
Ausstellung vom 25. Februar bis 3. März 2024. Termine auf Anfrage möglich.
Roystraße 8, 72488 Sigmaringen, 07571/746196, parusel@t-online.de, kunstimhaeusle.de

AUS LAIZ

Kinderkleiderbasar in Laiz

Kinderkleiderbazar in der Turn und Festhalle Laiz
Am 15.03.24 /16.03.2024.
Annahme Freitag 15.00 Uhr bis 18.00 Uhr
Verkauf Samstag von 10.00 -11.30 Uhr
Abholung von 15.00 -15.30 Uhr, Bearbeitungsgebühr 2,50 Euro. Keine Listen und keine Tischvergabe.
Angenommen und zum Verkauf angeboten werden ordentliche, saubere moderne Baby und Kinderkleidung bis Gr.164 für Frühjahr und Sommer (max 30 Teile). 2 oder mehrteilige Kleidungsstücke müssen zusammengemacht werden; Kinderschuhe bis Gr 38 max. 2 Paar ; Babyzubehör; Bodies und U-Mode ; Keine Unterwäsche; Keine Gürtel und Hosenträger; Kein Spielzeug (extra Bazar am 15/16.11.2024). Der Erlös wird einem guten Zweck eines ortsgebundenen Vereins gespendet. Weitere Infos bei P.Henselmann, Telefon 07571 51214

Saubachkome.de kommt nach Laiz

Der Landfrauenverband Biberach Sigmaringen, Sprengel Sigmaringen lädt ein zur Comedy SAUBACHKOME.DE in der Turn und Festhalle in Laiz am Samstag, den 24. Februar 2024 ein. Einlass: 18.30 Uhr, Beginn 19.30 Uhr. Vorverkauf 19,00 Euro Volksbank Bad Saulgau Sigmaringen ;Hohenzollerische Landesbank Laiz; Gasthaus Hasen Laiz; Abendkasse 22,00 Euro

Männergesangverein Laiz 1908 e.V.

Hauptversammlung des Männergesangvereins Laiz 1908 e.V.
Die Hauptversammlung des Männergesangvereins Laiz 1908 e.V. findet am Samstag den 09.03.2024 um 19:00 Uhr im Probenlokal des Laizer Rathauses satt.
Hierzu sind alle Mitglieder, Ehrenmitglieder, Freunde und Gönner herzlich eingeladen. Herzlich willkommen sind auch „Sangeslustige" um so in unseren Verein hineinzuschnuppern.
Auf der Tegesordnnung stehen die Berichte des ersten Vorsitzenden, des Dirigenten, des Kassierers, der Kasssenprüfer und des Schriftführers, sowie die Entlstungen der Vorstandschaft und Sonstiges.
Es stehen außerdem Wahlen zu 2ten Vorsitzenden, zum Kassierer, sowie Stimmenvertreter des zweiten Tenors und des zweiten Basses an.
Anträge für die Hauptversammlung können von jedem Mitglied bis zum 05.03.2024 beim ersten Vorsitzenden schriftlich eingereicht werden.

Musikkapelle Laiz e.V.

Hauptversammlung im Jubiläumsjahr
Am 17. Februar fand die Hauptversammlung der MK Laiz statt. Im Vorfeld hielt der Förderverein seine ordentliche Versammlung ab.
Vorsitzende Anja Lutz konnte neben den Aktiven auch Ehren- und Passivmitglieder sowie stellvertretend für den Ortschaftsrat Robert Lehn begrüßen.
Zunächst wurde dem verstorbenen Passivmitglied Bernd Heber gedacht, von dem sich die Musikkapelle im vergangenen Jahr leider verabschieden musste.
Karin Lehn legte ihren Kassenbericht vor. Auch im vergangenen Vereinsjahr wurde die Kapelle mit Geld- und Notenspenden unterstützt. Die Haupteinnahmequelle war wie in jedem Jahr das Gartenfest. Die Kassenprüfung bestätigte ihr eine einwandfreie Kassenführung. Schriftführerin Lea Maier und Dirigentin Christine Burkhart gaben mit ihren ausführlichen Berichten einen schönen Rückblick auf die zahlreichen musikalischen und kameradschaftlichen Aktivitäten im letzten Vereinsjahr. Im Anschluss an ihren Bericht ehrte Christine Burkhart den Musiker Clemens Dreher, der als jüngstes aktives Mitglied im letzten Jahr bei allen 14 Auftritten und bei 38 von 40 Proben anwesend war.
Jugendarbeit hat in der Musikkapelle einen großen Stellenwert. Jugendleiter Julius Jäger berichtete über zahlreiche Auftritte mit denen die „JuMu" das Ortsgeschehen aktiv mitgestaltete. Derzeit zählt die Musikkapelle 32 Musikanten unter 18 Jahren. 25 davon befinden sich in Ausbildung, 14 spielen bereits aktiv in der Kapelle. Im vergangenen Vereinsjahr konnten sieben neue Jungmusikanten gewonnen werden.
Robert Lehn sprach der Kapelle im Namen des Ortschaftsrates ein herzliches Dankeschön für die Vereinsarbeit und den wertvollen Beitrag zum Ortsgeschehen aus. Die anwesenden Mitglieder entlasteten die Vorstandschaft einstimmig.
Aktuell bereiten sich die Musikanten intensiv auf das **Jubiläumskonzert am 23. März 2024** vor. Dazu sind alle Interessierten bereits jetzt herzlich eingeladen.

Obst- und Gartenbauverein Laiz e.V.

Baumschnittkurs
Am Samstag, den 24. Februar bieten wir von 10.30 Uhr bis etwa 12.00 Uhr einen Obstbaumschnittkurs an. Dabei zeigt unser Fachwart, Herr Jörg Fink, den Aufbau- und Pflegeschnitt an Hochstamm- Obstbäumen. Auch beantwortet er Ihre seziellen Fragen zu anderen Erziehungsarten (Halbstämme, Spalier oder Säulen). Auch zeigt er gutes Werkzeug zum Obstbaumschnitt. Sie dürfen gerne Ihre eigene Schere und Säge mitbringen.
Treffpunkt ist in Laiz an der Obstwiese neben dem Spielplatz an der Donau. Der an der Brücke gegenüber des Parkplatzes abgehende Mühlenweg stößt direkt darauf hin.
Kosten: 5,00 €, für Mitglieder ist der Kurs kostenlos.

Schwäbischer Albverein Laiz

Wanderung um Friedberg
Der Schwäbische Albverein Ortsgruppe Laiz lädt Mitglieder und Gäste zu einer gemütlichen Wanderung nach Friedberg ein.
Die Tour führt auf dem Württemb.- Hohenzollern-Grenzweg nach Bachhaupten und über Eschendorf wieder zurück nach Friedberg.
Die Wanderung dauert ca. 2 Stunden. Treffpunkt und Abfahrt in Fahrgemeinschaften am Sonntag 03.03.2024 um 13.30 Uhr vor der Turn- und Festhalle Laiz. Zum Abschluß ist eine Einkehr vorgesehen.
Nähere Auskunft bei J.Oswald Tel. 07571/51029

Sozialverband VdK OV Laiz/Inzigkofen

Hauptversammlung am 13.3.2024
Sehr geehrte Mitglieder! Der VdK OV Laiz/ Inzigkofen lädt ein zur ordentlichen Hauptversammlung mit Wahlen am Mittwoch, 13.3.24 ab 14:30 Uhr im „Gasthof Hasen" in Laiz.
Die Tagesordnung umfasst die satzungsmäßigen Regularien, Totenehrung, Grußworte, Jahresberichte 2023, Entlastung des Vorstands, Wahl des künftigen Vorstands und der Revisoren, Bestätigung „VdK OV Laiz/ Inzigkofen", Ehrung langjähriger Mitglieder, Ausblick 2024, Kurzbericht über den Gesundheitstag des Landesverbandes.
Die Vorstandschaft freut sich über eine rege Teilnahme. Wünsche und Anträge zur Tagesordnung sind möglich bis zum 1.3.24.
Vorstandsvorsitzende Roswitha Willburger
-Wir sind für Sie da: 07571/14610 -

TSV Laiz 1919 e.V.

Einladung zur Hauptversammlung des TSV Laiz e.V.
Der Vorstand des TSV Laiz freut sich, seine Mitglieder zur Hauptversammlung einladen zu können.
Sie findet am **22.März 2024 um 18:30 Uhr im Bürgersaal in Laiz** statt.
Neben dem Bericht aus dem Vorstand und den Abteilungen aus den Jahren 2023 stehen auch Neuwahlen des 2.Vorstandes und Öffentlichkeitsarbeit auf dem Programm. Außerdem sollen langjährige verdiente Mitglieder geehrt werden.
Wünsche und Anträge können bis zum 03.März unter vorstand.tsv_laiz@yahoo.com eingereicht werden.
Die Abteilung Badminton wird für Getränke und Butterbrezel sorgen.
Im Namen des gesamten Vorstandes bedanke ich mich bereits im Voraus für Eure rege Teilnahme.
Annette Widmer,
1. Vorstand

AUS JUNGNAU

„50 Jahre Eingemeindung" gebräutelt

50 Jahre nachdem der damalige Sigmaringer Bürgermeister Rudolf Kuhn anlässlich der wenige Tage zuvor vollzogenen Eingemeindung Jungnaus nach Sigmaringen von den Elferrätlern gebräutelt wurde, wurde in diesem Jahr das Jubiläum gewürdigt.
So nahmen am Fasnachtsdienstag im Rahmen des traditionellen Bräutelns stellvertretend für Sigmaringen und Jungnau Bürgermeister Dr. Marcus

Ehm und Ortsvorsteher Anton Fetscher zusammen auf dem Bräutlingsbänkle Platz. Zuvor wurde von den Elferrätlern ausführlich in Reimform die letzten 50 Jahre gewürdigt und so manche Forderung für die Zukunft aufgestellt. Bei bestem Wetter und musikalischer Begleitung durch die Guggamusik wurde das „Paar" um den Baum getragen und die großen und kleinen Zuschauer mit allerlei Süßem beglückt.



Foto: M. Sammet

Einladung zum Gottesdienst

Herzliche Einladung zum Themengottesdienst „Fastenzeit" am Sonntag, den 25. Februar in der Kirche St. Anna Jungnau.
Die Wortgottesfeier beginnt um 9:00 Uhr und wird musikalisch mitgestaltet vom Chor „Ju-Voices".

Einladung zur Hauptversammlung der FFW Sigmaringen, Abt. Jungnau

Unsere diesjährige Hauptversammlung findet am Freitag, 01.03.2024 um 20.00 Uhr mit folgenden Tagesordnungspunkten im Feuerwehrhaus statt:

Top 1 Begrüßung
Top 2 Totenehrung
Top 3 Tätigkeitsberichte Abt. Kommandant, Schriftführer, Jugendfeuerwehr
Top 4 Kassenbericht und Entlastung
Top 5 Wahlen
Top 6 Grußworte der Gäste
Top 7 Wünsche und Anträge
Top 8 Sonstiges

Wünsche und Anträge zur Tagesordnung sind bis spätestens drei Tage vor der Hauptversammlung schriftlich beim Abteilungskommandanten einzureichen.
Mit kameradschaftlichem Gruß
Gunnar Linke
Abt. Kommandant

Einladung zur Jahreshauptversammlung des Fischereivereins:

Die „Lauchertfreunde Jungnau e.V." laden alle Mitglieder, Freunde und Gönner am 16.03. um 20.00 Uhr in der Traube in Jungnau zur Jahreshauptversammlung ein.
Die Tagesordnung lautet wie folgt:

- Geschäftsbericht des Vorstandes
- Tätigkeitsbericht des Schriftführers
- Tätigkeitsbericht des Kassiers
- Bericht der Kassenprüfer
- Entlastung der Vorstandschaft
- Wünsche und Anträge
- Sonstiges

Anträge zur Tagesordnung müssen spätestens zwei Wochen vor der Jahreshauptversammlung beim 1. Vorsitzenden, Marc Fraas (marcfraas@gmx.de) schriftlich eingereicht sein.
Die Vorstandschaft

Jahreshauptversammlung des Männergesangsvereins Jungnau

Die diesjährige Jahreshauptversammlung des Männergesangsvereins „Liederkranz" findet am 29. Februar um 20.00 Uhr in Saums Hofladen statt. Alle Mitglieder, Freunde und Gönner sind hierzu herzlich eingeladen.

Jungnau Allgemein

Sozialverband VdK Alb-Lauchert

Nachdem unsere Weihnachtsfeier sehr gut angekommen ist und auch einige Mitglieder aus dem Ortsverband Alb-Lauchert mit auf die Insel Mainau zu Christmas Garden gefahren sind, stehen bereits die nächsten Termine an.
Am Samstag, 9. März, veranstalten wir um 15 Uhr im Sportheim in Veringenstadt einen Info- und Gesprächsnachmittag zum Thema „Was ist der VdK und was kann er für mich tun?" Mit Kurzvideos und Berichten aus der täglichen Praxis wollen wir zeigen, dass der VdK eine starke Gemeinschaft ist, die in vielen Lebenslagen helfen kann. Und dass auch die Geselligkeit nicht zu kurz kommt.
Zum Schwerpunkt Leben und Wohnen im Alter gibt es am Donnerstag, 14. März, um 14.30 Uhr einen Nachmittag im Gemeindehaus in Jungnau. Der Seniorenkreis hat den VdK eingeladen, informativ und auch unterhaltsam zu informieren.
Die Jahreshauptversammlung des VdK-Ortsverbandes Alb-Lauchert wird am Samstag, 20. April, um 15 Uhr im Sportheim in Veringenstadt abgehalten. Wichtigster Tagesordnungspunkt wird die Wahl eines neuen Vorstands sein. Derzeit wir der Ortsverband vom Kreisvorstand kommissarisch geführt. Wer sich engagieren möchte, der ist herzlich eingeladen, sich bei Karlheinz Fahlbusch (0171 383 4967) oder Rudy Schall-Osper (vdk@schall-osper.de) zu melden. Sie geben auch Auskunft und nehmen Anregungen entgegen. Übrigens: Wer sich neu in ein Amt wählen lässt, der wird nicht „ins kalte Wasser geworfen". Hilfe, Unterstützung und Begleitung werden angeboten.

Musikverein Jungnau

Böhmischer Frühling

Auch dieses Jahr feiern die jungen Böhmischen wieder Ihren Saisonauftakt in der Schlossgartenhalle Jungnau.
Am Samstag den 2. März ist es endlich soweit. Ganz im Zeichnen der böhmischen Blasmusik werden auch dieses Jahr alle Musiker unter der Leitung von Frank Metzger wieder ihr Können unter Beweis stellen.
Souveräner Ausdruck, perfekte Dynamik, spielerische Feinheiten und Spaß an der böhmischen Blasmusik stehen an diesem Abend im Vordergrund.
Für das leibliche Wohl ist natürlich gesorgt
Einlass: 19.00 Uhr, Schlossgartenhalle, 72488 Jungnau
Abendkasse: 12,00 €
Vorverkauf: 8,00 €
07376/8769205 und 07577/7759, bei den Mitgliedern des Musikverein Jungnau oder direkt bei den Jungen Böhmischen
Der Musikverein Jungnau und die Jungen Böhmischen freuen sich sehr auf einen gemeinsamen Abend mit Ihnen.



Foto: A. Pawtowski

AUS GUTENSTEIN

Erfogreicher Testlauf eines Notstromaggregats

Im Zuge der Umsetzung des Notstromkonzepts wurde die Verwaltung vom Gemeinderat im November 2022 unter anderem dazu ermächtigt, sechs Notstromaggregate anzuschaffen, hat Pressesprecherin Anna-Lena Janisch mitgeteilt. Im Notfall können die Aggregate folgende Gebäude mit Strom versorgen: Das Rathaus Sigmaringen, das Bürgerhaus Gutenstein, die Schlossgartenhalle Jungnau, die Turn- und Festhalle Laiz, die Halle Oberschmeien und die Turnhalle der Theodor-Heuss-Realschule. In allen Gebäuden wurden jüngst die notwendigen Elektroinstallationen angepasst, um im Notfall Strom einspeisen zu können. Im Anschluss erfolgte ein Testlauf, der erfolgreich verlief. Die sechs Notstromaggregate sind in einem städtischen Gebäude eingelagert und werden bei Bedarf ausgefahren.



Mitarbeiter des Bauhofs starteten mit den Verantwortlichen am Bürgerhaus einen Testlauf, der erfogreich verlief. Bild: Helmut Stroppel

Theater- und Fasnachtsverein Felsenpicker Gutenstein e.V.

Bürgerball Gutenstein lud ein auf eine Zeitreise in die 80er Jahre

Am Samstag begab sich der Theater-und und Fasnachtsverein Felsenpicker Gutenstein auf eine Zeitreise in die wilden 80er Jahre. Im voll besetzten Bürgersaal in Gutenstein heizten sie dem Publikum richtig ein. Oberpickerin Heidi Rzepka, die mit Rebecca Rzepka durch das Programm führte, eröffnete den Ball und nahm das Publikum mit auf eine Tour durch das Dorf.

Der 80er-Jahre-Express berichtete mit Charme und Witz musikalisch von den Begebenheiten und Vorkommnissen dieses Jahrzehnts. Wie viele junge, hübsche und talentierte Mädels es im Dorf gibt, konnte beim Tanz unter der Leitung von Lea Rieger bestaunt werden. Viele Hits, die jeder kennt, luden zum Mitklatschen ein. Missgeschicke und lustige Begebenheiten im Dorf wurden als Nachrichten vorgetragen.

Und was es mit der neuen Talkshow „Anne Will nicht" auf sich hat, wurde hier in Erfahrung gebracht. Hierbei ging der Wunsch an die Stadt, besondere Regelungen für die DorfbewohnerInnen zu schaffen, um das Leben auf dem Land vor allem für junge Menschen attraktiver zu machen. Auf Rickys Popsofa nahmen Gäste wie Eros Ramazzotti, Dieter Bohlen, Thomas Anders, und Sebastian Krumbiegel von den Prinzen Platz. Sie alle sorgten für eine super Stimmung und Gesangseinlagen durften natürlich nicht fehlen.

Auch die Landjugend Gutenstein war mit dabei und zeigte, wie es auf einer Baustelle zugehen kann. Hierbei wurden schier akrobatische Höchstleistungen erbracht.



Die Punkladies der Männertanzgruppe heizten die Stimmung ordentlich ein. Foto: Privat

Das absolute Highlight war wie jedes Jahr der Auftritt der Männertanzgruppe unter der Leitung von Emily Stark. Als sexy Punkladies ließen sie die Wände und die Bäuche wackeln und brachten den Saal fast zum Bersten.

Der Fanfarenzug aus der Nachbargemeinde Langenhart, die erstmals mit 40 Personen einschließlich des Elferrates angereist waren, heizten die Stimmung ordentlich ein.

Nachdem die Zumba Gruppe durch heiße Rhythmen alle auf die Bühne einlud, ging es mit einer Polonaise durch den Saal weiter.

Die Stimmung war ausgelassen und die Party ging noch lange bis in die Morgenstunden weiter.

AUS OBERSCHMEIEN

SIGMARINGEN

Wir suchen ab Mai 2024 eine

Reinigungskraft m/w/d

mit einem Beschäftigungsumfang von ca. 11 Stunden / Woche für den Kindergarten und das Rathaus in Oberschmeien.

Haben wir Ihr Interesse geweckt?
Dann freuen wir uns auf Ihre Bewerbung, die Sie bitte online abgeben:

www.sigmaringen.de / Bürger / Karriere und Ausbildung

Für weitere Auskünfte steht Ihnen Frau Lehn, Amtsleiterin Hauptverwaltung, (Tel.: 07571 / 106 108) gerne zur Verfügung.

AUS UNTERSCHMEIEN

Funkenfeuer



Frick: Funken 2024 mit (einigen) Zuschauern

Die durch die Landjugend Oberschmeien und Ledigen Unterschmeien in den beiden Schmeier Ortsteilen eingesammelten Weihnachtsbäume wurden durch die Ledigen Unterschmeien mit viel Aufwand in den vergangenen Tagen zu einem beachtlichen Haufen aufgeschichtet. Dem Ereignis wohnte eine sehr stattliche Anzahl an Gästen bei recht mildem Wetter und klarem Sternenhimmel bei.

Nachdem das Spektakel durch eine Salve von Böllerschüßen eröffnet wurde, wurde der Funken gezündet. Die Flammen stiegen in atembaraubender Geschwindigkeit aufgrund des Kaminefekt sehr zielgerichtet in Richtung Himmel. Das Feuer und dessen Funken erleuchteten die Landschaft, den Nachthimmerl wie auch die Herzen der anwesenden Gäste.

Ein besonderer Dank gilt den Ledigen Unterschmeien wie auch den Mitgliedern der Feuerwehr Unterschmeien, welche für den Fall der Fälle bereit gestanden haben, für das gezeigte Engagement.

AUS OBERSCHMEIEN AUS UNTERSCHMEIEN

Tolle Stimmung bei der Schmeier Fasnet



Tolle Stimmung herrschte vom ersten bis zum letzten Tag bei der Schmeier Fasnet. Eingeläutet wurde die Fasnet durch die Schmeier Senioren, die sich bereits am Mittwoch zur Seniorenfasnet im Gasthof Krone trafen.



Tags darauf trafen sich die Eulengrubenweible zur Befreiung der Kinder des Kindergartens „Schmeien" um anschließend mit einem kleine Kinderumzug zur Kinderfasnet in die Halle aufzubrechen. Dort erwartete der Männergesangverein bereits die jungen und etwas älteren Narren. Wie in den vergangenen Jahren stellten die Mitglieder der Feuerwehrabteilung Oberschmeien im Anschluss den Narrenbaum.

Zum Bürgerball traf man sich traditionell am Samstag in der voll besetzten Schmeientalhalle die von der Musikkapelle Oberschmeien bewirtet wurde. Wie in den vergangenen Jahren führten „Franko" und „Dorothea" durch das abwechslungsreiche Programm, das von der „Lumpenkapelle" der Musikkapelle eröffnet wurde. Vom Bierjoga über den Fluch der Karibik bis hin zu den Glocken von Rom war alles dabei!

Wie jedes Jahr kamen im Anschluss an das Programm die „Blechrebellen" ins Schmeiental und heizten dem Publikum mit ihrer Guggenmusik kräftig ein und so wurde gemeinsam bis in die Morgenstunden gefeiert, getanzt und gelacht.

Am Sonntag ging es nach einem kleinen aber feinen Umzug durchs Ort wieder zur Musikkapelle in die Halle. Dort erwarte 12 Mannschaften mit je 5 Teilnehmern ein lustiger und interessanter Spielenachmittag unter dem Motto „Kampf um den Schmeier Apostel".

Nach absolvierten Aufgaben und einer großen Siegerehrung ließ man den Tag gemütlich ausklingen.



Fotos: Ralf Hanner, Tobias Frick, Fritz Diebold

Ein herzliches Dankeschön an alle die diese tolle Fasnet mitgestaltet, mitorganisiert und durchgeführt haben.

SV Unter-/Oberschmeien

Einladung zur Jahreshauptversammlung der Abteilung Breitensport

Die Abteilungsleitung der Abteilung Breitensport lädt alle Mitglieder und Freunde des Vereins zur Jahreshauptversammlung der Abteilung Breitensport am **Freitag, den 08.03.2024,** um **18:30 Uhr** ein. Diese findet im Gasthaus „Zur Krone" in Unterschmeien statt.

Tagesordnungspunkte:

1. Begrüßung
2. Bericht der Abteilungsleitung
3. Bericht Abteilungskassier
4. Bericht der Kassenprüfer
5. Entlastung der Abteilungsleitung
6. Neuwahlen
7. Wünsche und Anträge

Wir freuen uns auf Ihr Kommen.
Claudia Diebold
Abteilungsleiterin

Einladung zur Jahreshauptversammlung der Abteilung Fußball

Die Abteilungsleitung lädt hiermit alle Mitglieder und Freunde des SV Unter-/Oberschmeien 1960 e.V. zur diesjährigen Jahreshauptversammlung der Abteilung Fußball am **Freitag, 23. Februar 2024,** um **20.00 Uhr** in den Gasthof „Zur Krone"in Unterschmeien ein.

Tagesordnungspunkte:

1. Begrüßung
2. Berichte: Abteilungsleiter, 1. und 2. Stellvertreter, AH-Leiter, Jugendkoordinator
3. Kassenbericht
4. Bericht der Kassenprüfer
5. Entlastung der Abteilungsleitung und Kassier
6. Neuwahlen
7. Sonstiges
8. Wünsche und Anträge

Wir freuen uns auf Ihr Kommen.
Marco De Vito,
Abteilungsleiter

Einladung zur Jahreshauptversammlung 2024 des SV Unter/Oberschmeien 1960 e.V.

Die Vorstandschaft lädt alle Mitglieder, Freunde und Gönner zur diesjährigen Hauptversammlung am

Freitag, 22. März 2024, um 20:00 Uhr

im Gasthaus Krone in Unterschmeien ein.

Tagesordnung:

1. Begrüßung
2. Bericht 1. Vorsitzender
3. Berichte der Abteilungsleiter Fußball, Breitensport und Badminton
4. Bericht des Vereinsjugendleiters
5. Kassenbericht
6. Bericht der Kassenprüfer
7. Entlastung der Vorstandschaft
8. Neuwahlen
9. Ehrungen
10. Wünsche und Anträge (Anträge zur Hauptversammlung können von jedem Mitglied gestellt werden. Sie müssen spätestens 1 Woche vor der Hauptversammlung schriftlich mit Begründung an den 1. Vorstand eingereicht werden)
11. Sonstiges

Angelo Koch
1. Vorsitzender

Männergesangverein Schmeien e.V.

MGV Schmeien – Einladung Mitgliederversammlung

Liebe Ehrenmitglieder, liebe Sängerkameraden, liebe Mitglieder und Gönner des MGV,
am Freitag, **08.03.2024** findet um **19:30 Uhr im Gasthof Krone in Unterschmeien** die **Mitgliederversammlung** des Jahres 2024 statt.
Folgende Tagesordnungspunkte sind dafür vorgesehen:

1. Begrüßung
2. Totengedenken
3. Bericht des 1. Vorsitzenden
4. Bericht des Schriftführers
5. Bericht der musikalischen Leitung
6. Kassenbericht
7. Bericht der Kassenprüfer
8. Entlastung der Vorstandschaft
9. Neuwahlen
10. Wünsche und Anträge

Mit freundlichen Sängergrüßen
Andreas Janz
1. Vorsitzender des MGV

Eulengruben-Weible

Neue Eulengruben-Weible willkommen

Wer Interesse an einem neuen Häs der Eulengruben-Weible hat, die dürfen sich gerne bis zum 10.03.2024 bei
Claudia Höfler, Telefon-Nr. 07571/74 64 85, E-Mail: cwhoefler@web.de oder

Andrea Hotz Telefon-Nr. 07573/95 40 42, E-Mail: andrea-hotz@web.de melden.
Fleecejacken und / oder T-Shirt, Socken bzw. Stulpen können ebenfalls bestellt werden.
Bitte mit Größenangabe und Namenwusch auf der Fleecejacke, bei Andrea Hotz melden.
Wir freuen uns auf Deine/Eure Anmeldung.
Eulengruben - Weible



Foto: Zunft

KIRCHLICHE MITTEILUNGEN

Seelsorgeeinheit Sigmaringen

Mittendrin – Kirche am Markt Pfarrbüro der Seelsorgeeinheit Sigmaringen, Kirchberg 2, 72488 Sigmaringen:

Mo, Di, Do, Fr	09:30 – 12:30 und 14:00 - 17:00
Sa	09:30 – 12:30
mittwochs	geschlossen
Telefon:	07571/730930
E-Mail:	info@kath-sigmaringen.de

Büro St.Fidelis

Freitag,	09:00 – 12:00
Telefon:	07571-13895

Pfarrbüro St. Peter und Paul

Mittwoch,	16:00 – 18:00
Freitag,	09:30 – 11:30
Telefon:	07571-6867090

Pfarrbüro Mariä Himmelfahrt

Donnerstag,	15:00 – 18:00
Telefon:	07571-4968

Besonderer Hinweis:

Stadtpfarreien Sigmaringen
Mittwoch, 21. Februar
18:00 Uhr Krankenhaus, Eucharistiefeier
Donnerstag, 22. Februar
09:00 Uhr Fidelishaus, Fidelismesse zur Marktzeit
Freitag, 23. Februar
14:30 Uhr Fideliswiesen, Wortgottesfeier
18:00 Uhr Gorheim, Eucharistiefeier mit Anbetung und Segen
Samstag, 24. Februar
16:00 Uhr Gorheim, Seelsorgliche Gespräche und Beichte bis 17:00 Uhr, mit Pfarrer Baumgartner
18:00 Uhr St. Fidelis, Eucharistiefeier der polnischen Gemeinde
Sonntag, 25. Februar 2. Fastensonntag
09:00 Uhr Krankenhaus, Eucharistiefeier
09:30 Uhr St. Johann, Eucharistiefeier
10:00 Uhr Josefinenstift Cafeteria, Wortgottesfeier
11:00 Uhr St. Fidelis, Eucharistiefeier AbenteuerKIRCHE
18:00 Uhr Gorheim, Eucharistiefeier
Dienstag, 27. Februar
16:30 Uhr St. Fidelis, Weggottesdienst der Erstkommunionkinder
18:00 Uhr St. Fidelis, Eucharistiefeier
Mittwoch, 28. Februar
18:00 Uhr Krankenhaus, Eucharistiefeier
Donnerstag, 29. Februar
09:00 Uhr Fidelishaus, Fidelismesse zur Marktzeit
Freitag, 1. März
10:00 Uhr Josefinenstift Kapelle, Eucharistiefeier
15:30 Uhr St. Fidelis, Beichte der kroatischen Gemeinde
16:00 Uhr St. Fidelis, Eucharistiefeier der kroatischen Gemeinde
Sonntag, 3. März 3. Fastensonntag
09:30 Uhr St. Johann, Eucharistiefeier
11:00 Uhr St. Fidelis, Eucharistiefeier
18:00 Uhr Gorheim, Eucharistiefeier Kirche und Film - Chocolat - vom Leben
Dienstag, 5. März
15:30 Uhr St. Michaelstift, Liedergottesdienst
18:00 Uhr St. Fidelis, Eucharistiefeier

St. Anna Jungnau, St. Georg Oberschmeien und St. Anna Unterschmeien

Mittwoch, 21. Februar
18:00 Uhr Jungnau, Andacht
Sonntag, 25. Februar 2. Fastensonntag
09:00 Uhr Oberschmeien, Eucharistiefeier
09:00 Uhr Jungnau, Wortgottesfeier
Mittwoch, 28. Februar
18:00 Uhr Jungnau, Andacht
18:00 Uhr Unterschmeien, Eucharistiefeier
Mittwoch, 6. März
18:00 Uhr Jungnau, Andacht

Weitere Gottesdienste in der Seelsorgeeinheit
Mittwoch, 21. Februar
18:00 Uhr Sigmaringendorf, Eucharistiefeier
Donnerstag, 22. Februar
16:00 Uhr Sigmaringendorf Gesprächsraum in der Kirche, Seelsorgliche Gespräche und Beichte mit Stefan Thron
18:00 Uhr Bingen, Eucharistiefeier
Sonntag, 25. Februar 2. Fastensonntag
10:30 Uhr Bingen, Eucharistiefeier
10:30 Uhr Sigmaringendorf, Eucharistiefeier
Mittwoch, 28. Februar
16:30 Uhr Sigmaringendorf, Weggottesdienst der Erstkommunionkinder
18:00 Uhr Sigmaringendorf, Eucharistiefeier
Donnerstag, 29. Februar
16:00 Uhr Sigmaringendorf Gesprächsraum in der Kirche, Seelsorgliche Gespräche und Beichte mit Stefan Thron
18:00 Uhr Bingen, Eucharistiefeier
Freitag, 1. März
18:00 Uhr Bingen Gemeindehaus, Weltgebetstag ök. Gottesdienst, mit anschließendem Beisammensein
19:00 Uhr Sigmaringendorf Gemeindehaus, Weltgebetstag ök. Gottesdienst, mit anschließendem Beisammensein
Sonntag, 3. März 3. Fastensonntag
09:00 Uhr Hochberg, Eucharistiefeier
10:30 Uhr Bingen, Wortgottesfeier
10:30 Uhr Sigmaringendorf, Eucharistiefeier
Mittwoch, 6. März
14:30 Uhr Sigmaringendorf Gemeindehaus Krankensalbungsgottesdienst

Erzdiözese Freiburg

WERT VOLLE ZUKUNFT
Eine Initiative der Erzdiözese

„Für alle Fälle vorgesorgt"
Informationen zu Vorsorgevollmacht und Patientenverfügung
Völlig unerwartet und überraschend können wir in die Situation kommen, dass wir nicht mehr für uns selbst Entscheidungen treffen können – ganz egal, ob wir schon älter oder noch ganz jung sind. Dann ist es gut zu wissen, dass ein Mensch für einen sorgen kann und darf, der unser Vertrauen genießt.
Hierfür Vorsorge getroffen zu haben ist sehr beruhigend: für die Betroffenen als auch für die Verwandten oder Bekannten, die damit Vollmacht und Richtschnur erhalten haben und dadurch besser wissen, welche Entscheidungen wie zu treffen sind.
Für die Regelungen dieser Dinge möchten wir Ihnen den ein oder anderen Anstoß geben und Ihnen Mut machen. Denn eine Vorsorgevollmacht oder eine Betreuungsverfügung sorgen dafür, dass Sie versorgt sind, wenn Sie das nicht mehr selbst für sich tun können. Und eine Patientenverfügung ist eine wichtige Stütze für Menschen, die in medizinischen Fragen für Sie entscheiden, wenn Sie das nicht mehr selbst entscheiden können.
Bei einer Informationsveranstaltung der Seelsorgeeinheit Sigmaringen am Dienstag 05.03.0224 um 14:30 Uhr im Fidelissaal im Hause der Caritas in Sigmaringen werden alle diese Gründe zur Sprache kommen. Pastoralreferent Martin Müller von der Initiative „Wert-volle Zukunft" in der Erzdiözese Freiburg wird darüber umfassend informieren und den Gästen die zu diesem Thema erschienenen Broschüren der Erzdiözese vorstellen.
Bei Fragen oder Platzreservierung gerne bei Silke Böhler unter
s.boehler@kath-sigmaringen.de oder 01523-84 18 804 melden.

Minis St. Johann

Minis sammeln Altpapier
Am Samstag, 16. März 2024, führen die Ministranten St. Johann und St. Fidelis Sigmaringen die nächste Altpapiersammlung im Stadtgebiet Sigmaringen (ohne Teilgemeinden) durch. Die Bevölkerung wird gebeten, ihr Papier gebündelt oder in Kartons, bis 8:30 Uhr gut sichtbar am Straßenrand oder auf dem Gehweg bereitzustellen.
Falls die Sammelgruppen einmal etwas übersehen sollten, besteht bis 13:00 Uhr unter Tel. 07571/730930 die Möglichkeit auf vergessene Bündel hinzuweisen. Ebenso können Sie sich im Vorfeld an diese Telefonnummer wenden, wenn Sie größere Mengen Altpapier haben, oder das Altpapier nicht selbst am Straßenrand bereitstellen können. In diesen Fällen kommt ein Sammeltrupp direkt bei Ihnen vorbei.

Die Verantwortlichen der Ministranten St. Johann und St. Fidelis Sigmaringen und die Stadtverwaltung Sigmaringen bedanken sich schon jetzt bei der Bevölkerung für die Unterstützung der Sammlung.

Seelsorgeeinheit Laiz-Leibertingen

Laiz - St. Peter und Paul
Fr. 23.02.2024
09:00 Uhr Rosenkranz
09:30 Uhr Märzenfreitag - Eucharistiefeier mit Aussetzung und sakramentalem Segen
So. 25.02.2024
10:30 Uhr Eucharistiefeier
Fr. 01.03.2024
09:00 Uhr Rosenkranz
09:30 Uhr Märzenfreitag - Eucharistiefeier mit Aussetzung und sakramentalem Segen
So. 03.03.2024
10:30 Uhr Eucharistiefeier mit „Herrn Kauz und Miss Rabia"

Gutenstein - St. Gallus
keine Gottesdienste

Weitere Gottesdienste und Informationen unserer Seelsorgeeinheit finden Sie auf unserer Homepage www.kath-laiz-leibertingen.de.

„Märzenfreitage" - Wallfahrtsgottesdienste in der Seelsorgeeinheit
09:00 Uhr Rosenkranz
09:30 Uhr Eucharistiefeier mit Aussetzung und sakramentalem Segen, anschließend Beichtgelegenheit (in Engelswies davor ab 8:30 Uhr)

- Freitag, 23.02.2024 in Laiz - St. Peter und Paul, Predigt: Dekan Stefan Schmid, Meßkirch
- Freitag, 01.03.2024 in Laiz - St. Peter und Paul, Predigt: Pfarrer Michael Dulik
- Freitag, 08.03.2024 in Laiz - St. Peter und Paul, Predigt: Pfarrer Simon Dreher, Krauchenwies, mitgestaltet vom Kirchenchor
- Freitag, 15.03.2024 in Laiz - St. Peter und Paul, Predigt: Vikar Pater Sahaya Daniel Raj Chelladurai HGN
- Schmerzhafter Freitag, 22.03.2024 in Engelswies – Mater Dolorosa, Predigt: Pfarrer Meinrad Huber, Ostrach

Nach den Wallfahrtsgottesdiensten in Laiz sind Sie recht herzlich zur Begegnung in den Pfarrsaal im Pfarrgemeindehaus eingeladen. Das Pfarrbüro ist an den Freitagen der Wallfahrtsgottesdienste in Laiz erst nach den Gottesdiensten besetzt.

TRAUER RAUM – Impulswandern der Seelsorgeeinheit Laiz-Leibertingen
In der Natur unterwegs sein und über Verluste sprechen kann für die Seele reinigend und bereichernd sein. Im Gehen fällt es oftmals leichter, über seine schweren Themen zu sprechen. Daher bietet die Seelsorgeeinheit Laiz-Leibertingen eine Wanderung für Trauernde an. Während dem Gehen in der Natur gibt es kleine Pausen, die mit Impulsen gestaltet sind.
Der zweite TRAUER RAUM findet am Samstag, 2. März von 14:00–15:30 Uhr statt, Treffpunkt ist auf dem Parkplatz am Brigelhof in Langenhart. Danach besteht die Möglichkeit zur Einkehr. Es ist keine Anmeldung erforderlich. Für Rückfragen: alexandra.chevalier@kath-Laiz-leibertingen.de.

Frauenfrühstück
Herzliche Einladung zum Frauenfrühstück am Samstag, 9. März um 9 Uhr im Verenasaal in Engelswies. Der Impuls wird von Gemeindereferentin Alexandra Chevalier gestaltet.

Evang. Kirchengemeinde Sigmaringen

www.evang-sig.de!
Karlstraße 24, Tel. 07571 683010,
www.evang-sig.de
Gemeindebuero.Sigmaringen@elkw.de

Gottesdienste
Sonntag, 25.02.2024, Reminiszere
10:00 Uhr Gottesdienst in der Ev. Stadtkirche, *mit dem Posaunenchor- im Anschluss herzliche Einladung zum Essen bei der Vesperkirche,* Ströhle
Freitag, 01.03.2024
14:30 Uhr Gottesdienst in den Fildeliswiesen *mit Abendmahl (Wein)* Hornäcker
18:00 Uhr Gottesdienst in der Ev. Stadtkirche **Weltgebetstag zu Palästina** Team
19:00 Uhr Gottesdienst im Gemeindehaus Sigmaringendorf **Weltgebetstag zu Palästina,** Team
Samstag, 02.03.2024
11:00 Uhr Traugottesdienst in der Kreuzkirche in Sigmaringen, K. Fingerle
Sonntag, 03.03.2024, Okuli
09:00 Uhr Gottesdienst in der Krankenhauskapelle, M. Fingerle
10:00 Uhr Gottesdienst in der Kreuzkirche, M. Fingerle

Veranstaltungen:



Herzliche Einladung zur Vesperkirche
Am 18. Februar hat die 3. Sigmaringer Vesperkirche begonnen. 13 Tage lang wird es wieder Essen im Gemeindehaus der Evangelischen Kirchengemeinde (Karlstraße 24) geben.
Das Wichtigste zuerst. Alle sind eingeladen. Das Essen ist bewusst kostenfrei. Wer will kann aber natürlich gerne etwas spenden, um so zur Vesperkirchengemeinschaft beizutragen.
13 Tage lang stellen wir bewusst das Miteinander ins Zentrum unseres Lebens und dazu möchten wir, die Johannes-Ziegler-Stiftung und die Ev. Kirchengemeinde Sie einladen. Wir wollen mit der Vesperkirche Räume öffnen für Gespräche und Begegnungen und den Austausch miteinander. Aber auch wenn sie nur kurz in der Mittagspause Zeit haben. Sie sind herzlich eingeladen. Kommen Sie vorbei.
Neben dem Mittagessen von 11-14 Uhr können Sie sich niederschwellig über eine Vielzahl an Beratungsangeboten informieren, die es im Landkreis Sigmaringen gibt. An zwei Tagen besteht ebenso die Möglichkeit sich kostenfrei die Haare schneiden zu lassen. Des weiteren steht eine Ärztin an einem Tag für Fragen bereit. Und natürlich gibt es wieder eine Vielzahl an Abendveranstaltungen und Konzerten. Erstmalig wird es zudem am Dienstag, den 20. Februar einen Vesperabend geben, der musikalisch mit einem Vorspiel der Musikschule enden wird. Abgeschlossen wird jeder Vesperkirchentag um 14:00 Uhr mit einer Andacht bzw. mit einer musikalischen Atempause in der Ev. Stadtkirche, auch hierzu laden wir gerne ein.
Ausführliche Informationen finden Sie unter: evang-sig.de/vk
Herzlich bedanken möchten wir uns bei allen, die die Vesperkirchenbewegung durch Spenden, Mitarbeit und Mitdenken unterstützen.
Das Vesperkirchenprogramm im Überblick (Beratungsangebote, Konzerte, Veranstaltungen, besondere Schwerpunkte)

Mi 21. Februar 2024
Beratung und Information: **Beratungsstelle Häusliche Gewalt des Caritasverbandes Sigmaringen Caritas-Beratungsstelle für ältere Menschen und pflegende Angehörige**
Personen: **Es bedient die Landrätin Stefanie Bürkle.**
Do 22. Februar 2024
Beratung und Information: **Soziale Dienste des DRK Sigmaringen und Sozial und Verfahrensberatung von DRK, Diakonie und Caritas in der LEA mit Informationen über die Arbeit mit Geflüchteten, die Gründe der Flucht und das Leben von Geflüchteten**
Personen: **DerLandtagsabgeordnete Klaus Burger bedient.**
Fr 23. Februar 2024
Beratung und Information: **Ehe-, Familien- und Lebensberatung der kath. Kirche**
Niederschwellige Beratung durch eine Ärztin
Personen: **Die Landtagsabgeordnete Andrea Bogner-Unden bedient.**
Sonstiges: Am Abend Konzert mit dem Ponticelli Ensemble
Sa 24. Februar 2024
Sonstiges: **Familientag mit Bastelangebot für Kinder**
Die Friseurinnen von haar.lang schneiden kostenfrei die Haare.
So 25. Februar 2024
Sonstiges: **Am AbendKonzert: „Bach meets Electro"**
Mo 26. Februar 2024
Beratung und Information: **Sozial- und Lebensberatung der Diakonischen Bezirksstelle**
Personen: **Der Bundestagsabgeordnete Thomas Bareiß bedient.**
Di 27. Februar 2024
Beratung und Information: **Jobcenter, Landkreis Sigmaringen**
Sonstiges: **Themenabend zum Thema Obdachlosigkeit**
Mi 28. Februar 2024
Beratung und Information: **Sozialstation Thomas Geiselhart**
Do 29. Februar 2024
Beratung und Information: **Betreuungsbehörde, Schuldnerberatung, Grundsicherung, Wohngeldstelle**
Personen: **Der Bundestagsabgeordnete Robin Mesarosch bedient.**
Sonstiges: **Das Team von Haarprojekt Andreas Schmauder schneidet heute kostenfrei die Haare.**



Kulturprogramm während der Vesperkirche
23. Feb. | 20:00 Uhr | Ev. Stadtkirche
Barock? Pop? Klassik oder doch lieber Jazz? Das Ponticelli Ensemble spielt in der Stadtkirche
Mit Streichinstrumenten, Piano und Percussion entführen uns die acht Musikerinnen und Musiker des Ponticelli Ensembles in eine vielfältige und inspirierende Welt aus verschiedenen musikalischen Epochen. Das Repertoire des Ensembles erstreckt sich von klassischer und barocker Kammermusik, Kompositionen aus der Romantik, argentinischen Tangos und Wiener Walzer über die lebhafte Musik der 30er Jahre des 20. Jahrhunderts bis hin zu eigenen Interpretationen aus Rock-, Pop- und Filmmusik.
25. Feb. | 18:00 Uhr | Ev. Stadtkirche
AUSBRECHEN. AUFBRECHEN. NEU DEFINIEREN! „Bach Meets Electro" in der Ev. Stadtkirche
Schwebende Sounds in der Stadtkirche. Die musikalischen Grenzgänger Fernando Lepe Arias und Christian Zimmermann bringen die klassischen Werke Bachs mit Elementen der elektronischen Musik, mit eigenen Percussion-Sounds und Synthesizern in Verbindung. Begleitet werden sie mit Vera Klaiber an der Orgel. Ausgewählte Lichttechnik und visuelle Elemente unterstützen die Wirkung der Musik. Wir laden ein zu diesem außergewöhnlichen Konzert.
Themenabend zur Obdachlosigkeit
Di 27. Feb. | 19:00 Uhr | Ev. Gemeindehaus
In lockerer Atmosphäre wollen wir uns über das Thema Wohnungslosigkeit informieren und vielleicht auch miteinander ins Gespräch kommen. Mit dabei sind Mitarbeiterinnen der Sigmaringer Wohnungslosenhilfe (AGJ) und voraussichtlich auch ehemalige Obdachlose.
Was bewegt Menschen, die obdachlos sind? Wie müssen wir uns das Leben auf der Straße vorstellen? Was sind die Hintergründe von Wohnungs- und Obdachlosigkeit? Wie sieht die Situation in Sigmaringen aus? Welche Hilfen gibt es? Dies sind einige Fragen, die an diesem Abend angesprochen werden sollen.

Freitag, 23. Februar 2024
15:00 – 16:45 Uhr, Konfi3 in den Gemeinderäumen der Kreuzkirche, Binger Str. 9 bei Pfarrerin Fingerle und Team.
Montag, 26. Februar 2024
19:30 Uhr, Posaunenchor, Probe in den Gemeinderäumen der Kreuzkirche, Binger Str. 9. Wer mitspielen oder ein Instrument lernen möchte, ist herzlich willkommen.
20:00 Uhr, Kantorei, Probe, Ev. Gemeindehaus, Karlstr. 24. Jeder, der mitsingen möchte, ist herzlich willkommen.
Dienstag, 27. Februar 2024
19:00 Uhr, Hauskreis der Kirchengemeinde Sigmaringen
14tägig in den Gemeinderäumen der Kreuzkirche, Binger Str. 9, Sigmaringen.
Mittwoch, 28. Februar 2024
09:15 Uhr – 10:15 Uhr,Krabbelgruppe, Kreuzkirche, Binger Straße 9, Sigmaringen
Die Teilnehmerzahl ist begrenzt. Bei Interesse bitte melden bei Pfarramt III, micha.fingerle@elkw.de, Tel. 07571-3430
14:00 Uhr, Die Konfirmanden gestalten die Andacht in der Stadtkirche
19:00 Uhr, Probe der Weltgebetstagslieder, Ev. Gemeindehaus Karlstraße 24, Sigmaringen
Freitag, 1. März 2024
15:00 – 16:45 Uhr, Konfi3 in den Gemeinderäumen der Kreuzkirche, Binger Str. 9 bei Pfarrerin Fingerle und Team.
Montag, 4. März 2024
19:30 Uhr, Posaunenchor, Probe in den Gemeinderäumen der Kreuzkirche, Binger Str. 9. Wer mitspielen oder ein Instrument lernen möchte, ist herzlich willkommen.
20:00 Uhr, Kantorei, Probe, Ev. Gemeindehaus, Karlstr. 24. Jeder, der mitsingen möchte, ist herzlich willkommen.
Dienstag, 5. März 2024
14:30 Uhr, Kaffee-Runde – mit Handarbeiten – miteinander trifft in der Anna-Fink-Stube, Ev. Gemeindehaus, Karlstr. 24 - Neue Gesichter (auch zum Reinschnuppern) sind herzlich willkommen. Handarbeiten ist keine Pflicht. Es wird ein Betrag von 1.-€ pro Woche für die Kaffeekasse eingesammelt. Infos gerne bei Henriette Meyer unter Tel: 07571-725686.
Mittwoch, 6. März 2024
09:15 Uhr – 10:15 Uhr,Krabbelgruppe, Kreuzkirche, Binger Straße 9, Sigmaringen
Die Teilnehmerzahl ist begrenzt. Bei Interesse bitte melden bei Pfarramt III, micha.fingerle@elkw.de, Tel. 07571-3430
15:00 – 16:30 Uhr, Konfirmandenunterricht, Pfarrer Ströhle,
Ev. Gemeindehaus, Karlstr. 24
15:00 – 16:30 Uhr, Konfirmandenunterricht, Pfarrerin K. Fingerle,
Gemeinderaum in der Kreuzkirche, Binger Str. 9
Freitag, 8. März 2024
15:00 – 16:45 Uhr, Konfi3 in den Gemeinderäumen der Kreuzkirche, Binger Str. 9 bei Pfarrerin Fingerle und Team.
17.00 Uhr, Kirchenbezirkssynode in Balingen, Evangelisches Gemeindehaus Hermann-Berg-Straße 12, Balingen
Samstag, 9. März 2024
10:00 Uhr, Andacht und Kundgebung anlässlich des Klimaaktionstags
Die Klimakrise ist auch eine Krise der sozialen Gerechtigkeit. Am 09.03. bieten Christians for Future, gemeinsam mit der evangelischen und der katholischen Kirchengemeinde Sigmaringen sowie weiteren Bündnispartnern, die Möglichkeit in Sigmaringen für dieses Thema aufzustehen. Wir wollen Gesicht zeigen und dadurch dem Gefühl der Ohnmacht gemeinsam entgegentreten. Sorgen und Hoffnungen können in einer Andacht um 10 Uhr in St. Johann vor Gott gebracht werden. Danach werden wir gemeinsam vor das neue Rathaus ziehen, wo wir uns dem Thema „(Klima) gerechtigkeit" widmen.

Allgemeine Hinweise und Telefonnummern
Sie erreichen die Sekretärinnen im Ev. Gemeindebüro in der Regel zu folgenden Kontaktzeiten vor Ort, telefonisch unter Tel. 07571-683010 und per Mail: Gemeindebuero.Sigmaringen@elkw.de:
Mo, Di, Do 08:30-11:00 Uhr
Mi 10:30-13:00 Uhr
Bitte wenden Sie sich auch an das ökumenische Büro „mittendrin-Kirche am Markt". Es ist zu folgenden Zeiten geöffnet sowie telefonisch zu erreichen unter der Nummer 07571-730930 und per Mail: info@mittendrin-sigmaringen.de
Mo, Di, Do, Fr 09:30 -12:30 und von 14:00 -17:00 Uhr
Samstag 09:30 -12:30 Uhr
Am Montagnachmittag und am Freitagvormittag ist das Büro mit der evangelischen Sekretärin besetzt.

Die Pfarrerinnen und Pfarrer sind erreichbar
Pfarramt I – Pfarrerin Dorothee Sauer
Tel. 07571-683014 dorothee.sauer@elkw.de
Pfarramt II – Pfarrer Matthias Ströhle
Tel. 07571-683011 matthias.stroehle@elkw.de
Pfarramt III – Pfarrerin Kathrin Fingerle
kathrin.fingerle@elkw.de
Pfarrer Micha Fingerle
micha.fingerle@elkw.de, Tel. 07571-3430

Christliche Versammlung (Brüdergemeinde) Sigmaringen

Regelmäßige Zusammenkünfte
Zeppelinstr. 1
Mittwoch: 19.30 Uhr Bibelgesprächskreis
Sonntag: 10.45 Uhr Wortverkündigung
Alle Veranstaltungen sind öffentlich.
www.cbg-sigmaringen.de

Jehovas Zeugen Sigmaringen

Königreichssaal, Sutorstraße 9

Unsere Gottesdienste können auch per Videokonferenz besucht werden. Hinweise, Informationen und das komplette Onlineangebot in Form von Videos und Downloads findet man auf der Website jw.org. Wünschen Sie Zutritt zu unserer Videokonferenz in Sigmaringen, erhalten Sie nähere Informationen über 0175/8130956 oder über E-Mail an: jw-sig@web.de.

Samstag, 24. Februar
18.00 Uhr Vortrag für die Öffentlichkeit: „Unter Verfolgung standhaft bleiben"
18.40 Uhr Bibelstudium anhand des Wachtturms: „Reife - ein Ziel für junge Schwestern" *(1. Timotheus 3:11)*
Mittwoch, 28. Februar
19.00 Uhr „Mal dir dein Leben in Gottes friedlicher neuer Welt aus" *(Psalm 11-15)*
19.55 Uhr „Weisheit ist besser als Kriegswaffen"
20.10 Uhr Versammlungsbibelstudium: „Legt gründlich Zeugnis ab für Gottes Königreich" Kapitel 6, Absatz 9-17
Samstag, 2. März
18.00 Uhr Vortrag für die Öffentlichkeit: „Wie können Jugendliche glücklich und erfolgreich sein?"
18.40 Uhr Bibelstudium anhand des Wachtturms: „Reife - ein Ziel für junge Brüder" *(1. Könige 2:2)*
Mittwoch, 6. März
19.00 Uhr „Jehova, von dem alles kommt, was ich an Gutem habe" *(Psalm 16-17)*
19.55 Uhr Wie können wir uns auf das Gedächtnismahl vorbereiten?
20.10 Uhr Versammlungsbibelstudium: „Legt gründlich Zeugnis ab für Gottes Königreich" Kapitel 6, Absatz 18-24

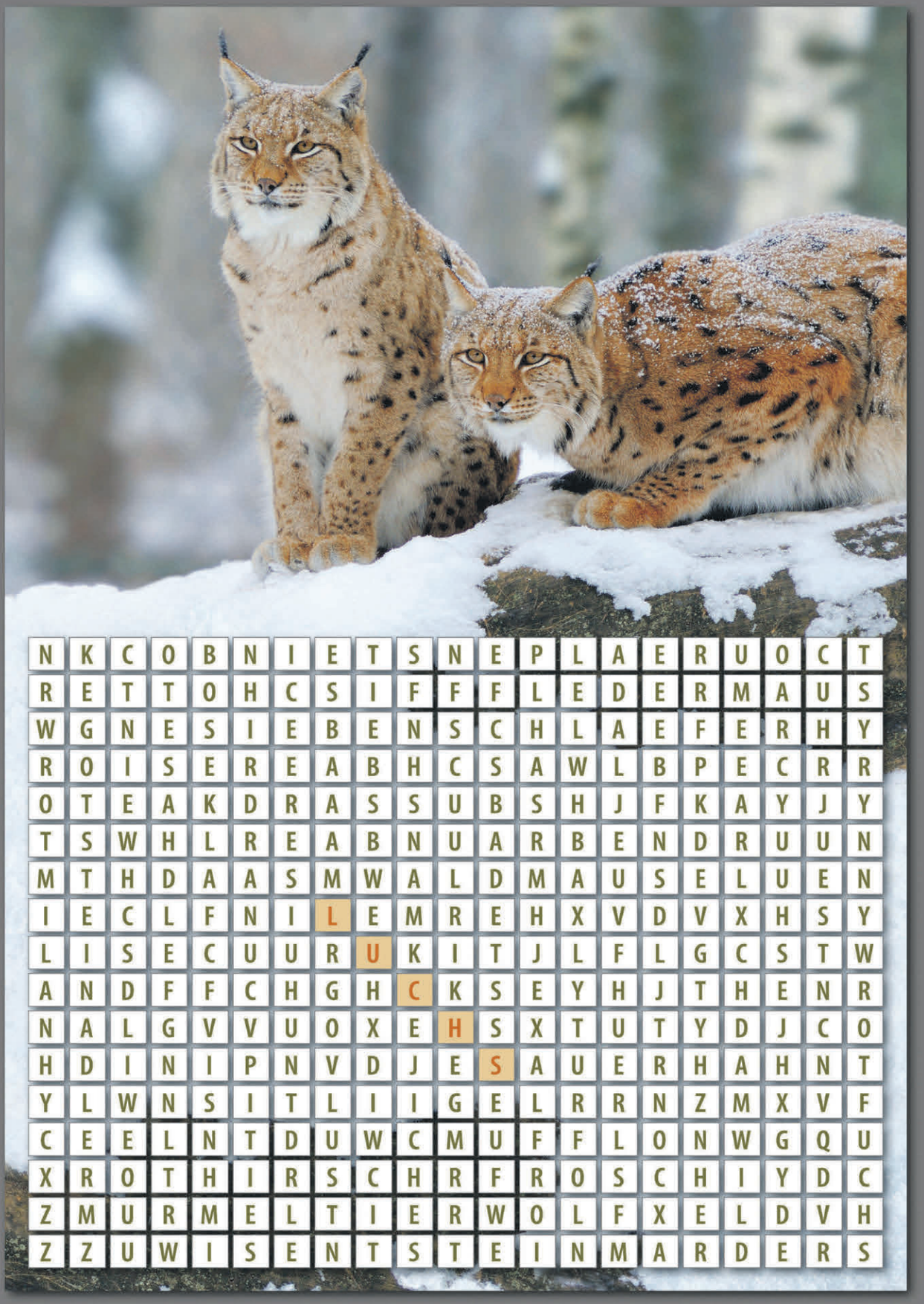

N	K	C	O	B	N	I	E	T	S	N	E	P	L	A	E	R	U	O	C	T
R	E	T	T	O	H	C	S	I	F	F	F	L	E	D	E	R	M	A	U	S
W	G	N	E	S	I	E	B	E	N	S	C	H	L	A	E	F	E	R	H	Y
R	O	I	S	E	R	E	A	B	H	C	S	A	W	L	B	P	E	C	R	R
O	T	E	A	K	D	R	A	S	S	U	B	S	H	J	F	K	A	Y	J	Y
T	S	W	H	L	R	E	A	B	N	U	A	R	B	E	N	D	R	U	U	N
M	T	H	D	A	A	S	M	W	A	L	D	M	A	U	S	E	L	U	E	N
I	E	C	L	F	N	I	L	E	M	R	E	H	X	V	D	V	X	H	S	Y
L	I	S	E	C	U	U	R	U	K	I	T	J	L	F	L	G	C	S	T	W
A	N	D	F	F	C	H	G	H	C	K	S	E	Y	H	J	T	H	E	N	R
N	A	L	G	V	V	U	O	X	E	H	S	X	T	U	T	Y	D	J	C	O
H	D	I	N	I	P	N	V	D	J	E	S	A	U	E	R	H	A	H	N	T
Y	L	W	N	S	I	T	L	I	I	G	E	L	R	R	N	Z	M	X	V	F
C	E	E	L	N	T	D	U	W	C	M	U	F	F	L	O	N	W	G	Q	U
X	R	O	T	H	I	R	S	C	H	R	F	R	O	S	C	H	I	Y	D	C
Z	M	U	R	M	E	L	T	I	E	R	W	O	L	F	X	E	L	D	V	H
Z	Z	U	W	I	S	E	N	T	S	T	E	I	N	M	A	R	D	E	R	S

Foto © Clipdealer/Volodymyr Burdyak/DEIKE 739R91K1





Menschen
und Natur
verbinden

Europas Zukunft braucht Natur

Gemeinsam mit unseren Verbündeten leisten wir Widerstand
gegen den Ausverkauf der letzten Naturschätze Europas.
Spenden Sie für eine lebenswerte Zukunft!

Mehr Informationen auf www.euronatur.org/fluss

EuroNatur Stiftung
Bank für Sozialwirtschaft, Köln
IBAN: DE42 3702 0500 0008 1820 05
BIC: BFSWDE33XXX

EURONATUR Westendstraße 3 • 78315 Radolfzell • Telefon +49 (0)7732/9272-0 • info@euronatur.org

DZI Spenden-Siegel

Stück



für Stück ...

bauen Sie mit uns an einer Zukunft, in der Alzheimer geheilt werden kann. Möchten Sie weitere Informationen? Schreiben oder rufen Sie uns an unter:

0800 - 200 4001 (gebührenfrei)

Alzheimer Forschung Initiative e.V.
Kreuzstraße 34 · 40210 Düsseldorf
www.alzheimer-forschung.de
Spendenkonto:
IBAN: DE19 3702 0500 0008 0634 00
BIC: BFSWDE33XXX
Bank für Sozialwirtschaft, Köln

Bitte senden Sie mir folgende Materialien zur:
○ Alzheimer-Krankheit
○ Fördermitgliedschaft



Z6


Hilfe, die weiter wächst.
Jetzt spenden!

Help
Hilfe zur Selbsthilfe

Spendenkonto: DE47 3708 0040 0240 0030 00
Commerzbank Köln
www.help-ev.de

DZI Spenden-Siegel
Geprüft seit 1992

DU FINDEST MICH IM TIERHEIM


TIERHEIME HELFEN. HELFT TIERHEIMEN!

DEUTSCHER TIERSCHUTZBUND E.V.
www.tierheime-helfen.de

MENSCHENRECHTE SCHÜTZEN. JETZT SPENDEN.

Spendenkonto:
DE23 3702 0500 0008 0901 00

AMNESTY INTERNATIONAL

dkfz.
DEUTSCHES KREBSFORSCHUNGSZENTRUM
IN DER HELMHOLTZ-GEMEINSCHAFT

Forschen für ein Leben ohne Krebs

www.dkfz.de/spenden

Unser Einsteiger-Angebot für Sie!



3x inserieren und nur 2x bezahlen!

Gilt nur für gewerbliche Anzeigen!

Jetzt kommen Sie zum Zug!

Für Sie als Neukunde gibt es jetzt den EINSTEIGERTARIF 3 für 2* in Ihrem Mitteilungsblatt. So präsentieren Sie Ihre Angebote optimal und nachhaltig und gewinnen viele neue Kunden.
Sie buchen einfach 3 Anzeigen zum Preis von 2. Und für weitere Anzeigen gibt es ebenfalls günstige Preise in Einzelgemeinden und für Anzeigenkombinationen.

Machen Sie den Test!

Gerne stimmen wir alle Einzelheiten auf Ihren individuellen Bedarf ab. Wir entwerfen und gestalten auch Ihre Anzeigen nach Ihren Vorgaben und mit Ihrem Firmenlogo, falls Sie noch keine Werbevorlagen haben.

* Dieses Angebot ist nur gültig für Buchungen innerhalb 3 Monaten in Einzelgemeinden, jedoch nicht für Anzeigenkombinationen.

Buchung & Infos

Telefon	07154 8222-70
Mail	anzeigen@duv-wagner.de
Web	www.duv-wagner.de

Seit mehr als 60 Jahren ein loyaler Partner der Kommunen.

Anzeigenauftrag

Alle Informationen zu Privatanzeigen finden Sie hier: www.duv-wagner.de

Anzeigenauftrag für das Amts- und Mitteilungsblatt
der Gemeinde(n) Sigmaringen

Meine Anzeige soll in der/den Kalenderwoche(n) erscheinen:

per Mail anzeigen@duv-wagner.de
per Telefon 07154 8222-70
per Post Druck + Verlag Wagner GmbH & Co. KG,
Max-Planck-Straße 14, 70806 Kornwestheim

- ❑ einmalig
- ❑ 14-täglich
- ❑ monatlich

Anzeigentext Bitte am PC oder in DRUCKSCHRIFT ausfüllen!

Zusätzlich sende ich Ihnen diese Dokumente:
- ❑ Logo
- ❑ Grafik/Bild
- ❑ Gestaltungsvorgabe
- ❑ Alte Anzeige

Format

- ❑ 2-spaltig (100 mm breit)
- ❑ 4-spaltig (207 mm breit)
- ❑ ca. _____mm hoch (Mindesthöhe 30 mm)

Rechnungsanschrift:

Firma, Name

Telefon für Rückfragen

Straße, Hausnummer

Fax

PLZ, Ort

E-Mail für Rechnungsversand

❑ Rechnung per Lastschrift

Hiermit ermächtige ich Druck + Verlag Wagner GmbH & Co. KG, 70806 Kornwestheim, zu Lasten des nachstehend angegebenen Kontos mittels Lastschrift den Rechnungsbetrag der obigen Anzeige einzuziehen.

DE _____
IBAN

Ort, Datum, Unterschrift

❑ Rechnung per Überweisung

Einwilligungserklärung: Für den Schutz Ihrer personenbezogenen Daten haben wir alle technischen und organisatorischen Maßnahmen getroffen, um ein hohes Schutzniveau zu schaffen. Wir halten uns dabei strikt an die Datenschutzgesetze und die sonstigen datenschutzrelevanten Vorschriften. Ihre Daten werden ausschließlich über sichere Kommunikationswege an die zuständige Stelle übergeben. Zur Bearbeitung Ihres Anliegens werden personenbezogene Daten von Ihnen erhoben wie z.B. Name, Anschrift, Kontaktdaten sowie die notwendigen Angaben zur Bearbeitung. Die Verwendung oder Weitergabe Ihrer Daten an unbeteiligte Dritte wird ausgeschlossen. In dem Fall eines gebührenpflichtigen Vorgangs übermitteln wir zur Abwicklung der Bezahlung Ihre bezahlrelevanten Daten an den ePayment-Provider. Mit Ihrer Unterschrift erklären Sie sich einverstanden.

Druck + Verlag WAGNER

Preisbeispiele Sigmaringen

2-spaltig / 70 mm
100 x 70 mm

124,60 €

2-spaltig / 80 mm
100 x 80 mm

142,40 €

2-spaltig / 40 mm
100 x 40 mm

71,20 €

2-spaltig / 90 mm
100 x 90 mm

160,20 €

2-spaltig / 50 mm
100 x 50 mm

89,00 €

4-spaltig / 50 mm
207 x 50 mm

178,00 €

Alle Preise sind zzgl. MwSt.

Förderverein
für krebskranke Kinder
Tübingen e. V.



MUT, HILFE,
HOFFNUNG

Helfen Sie krebskranken Kindern
und deren Familien mit Ihrer Spende!

UNSERE SPENDENKONTEN
Kreissparkasse Tübingen IBAN: DE10 6415 0020 0000 1260 63
VR Bank Tübingen eG IBAN: DE26 6406 1854 0027 9460 02

Telefon 0 70 71 / 94 68 -11
www.krebskranke-kinder-tuebingen.de

Würde sollte kein Konjunktiv sein.

Jeder Mensch hat das Recht
auf ein Leben in Würde.
brot-fuer-die-welt.de/wuerde
Mitglied der actalliance

Brot für die Welt
Würde für den Menschen.

MIETGESUCHE

HAUS zur MIETE in Sig + OT gesucht
Mama / Papa / Kind / NR / solvent / Empfehlungsschreiben etc.
07576-9293607 / 01515-6004085 / dwemnmsk@gmx.de

IMMOBILIENMARKT

Tiefgaragenstellplatz
am Riedbaum zu vermieten.
Tel. 07471/7464934

STELLENANGEBOTE



Wir suchen **Austräger** (m/w/d)

für den Südfinder in deinem Ort.

- **Du bist zuverlässig**
- **Du bist mindestens 13 Jahre alt**
- **Du hast mittwochs Zeit**

QR Code scannen
und bewerben

Wir freuen uns auf Dich.
0751-2955-1666
info@merkuria.de
www.merkuria.de

Südfinder

Werben mit Erfolg

Dr. med. Friedrich Bix

Facharzt für Allgemeinmedizin,
Sportmedizin und Naturheilverfahren
in Sigmaringen

Arztpraxis in Sigmaringen
sucht zum nächstmöglichen Termin eine

Medizinische Fachangestellte

in Voll- oder Teilzeit

Bitte bewerben Sie sich schriftlich
unter friedrich.bix@web.de oder telefonisch unter
0 75 71 / 1 33 67.



Wir suchen dich:

Verkäufer/in (m/w/d) und **Reinigungskraft (m/w/d)** in Teilzeit

Wir bieten dir:

- wertschätzendes Betriebsklima und verlässliches Arbeitsumfeld
- pünktliche Vergütung und faire Bezahlung
- Sicherheit - eine unbefristete Übernahme bei guten Leistungen
- Arbeitsorganisation - im Voraus geplante Arbeitseinteilung
- bezahlte Einarbeitung
- Natur direkt am Arbeitsplatz

Beim Freilichtmuseum Campus Galli kannst du dich jeden Tag mit deiner Begeisterungsfähigkeit einbringen.
Werde Teil unseres Teams!

Vollständige Stellenanzeige und weitere Informationen unter:
www.campus-galli.de/stellenangebote
info@campus-galli.de

Für unsere familiengeführte Praxis in 72501 Gammertingen-Harthausen suchen wir ab sofort eine-/n

Physiotherapeut (m/w/d)

Masseur (m/w/d)

In unserer familiären Physio-Scheune vereinen wir Gesundheit, Wellness und Massage in einzigartigem Ambiente. Um unser Angebot ausweiten zu können, suchen wir dich zur Verstärkung unseres Teams.

Wir bieten:
Selbständiges, flexibles Arbeiten in familiärem Arbeitsklima, unbefristetes Arbeitsverhältnis mit Möglichkeiten zur fachlichen Fort- und Weiterbildung.

Dein Profil:
Abgeschlossene Ausbildung als Physiotherapeut oder Masseur mit Spaß und Freude am Arbeiten mit Menschen, Führerschein der Klasse B von Vorteil.

Wenn du Teil unseres Teams werden möchtest, dann freuen wir uns auf deine aussagekräftige Bewerbung:

Physio Scheune Schmid

Brigitte Schmid · Physiotherapeutin
Mittlere Gasse 1 · 72501 Gammertingen-Harthausen
Tel.: 0 75 74 / 44 38 · Mobil: 01 73 / 9 95 16 11

www.physio-scheune-schmid.de



Bei Vetter gibts Jobs mit Perspektiven.
Darauf ist Verlass.

Elektroniker (m/w/d) Automatisierungstechnik
Ravensburg · Vollzeit · Job-ID: 42930
Sie sorgen für die Instandhaltung und Optimierung technischer Anlagen mit Steuerungssystemen sowie elektrotechnischer Gebäudeinstallationen.

(Junior) MBR-Designer (m/w/d)
Ravensburg · Vollzeit · Job-ID: 42956
Sie arbeiten an Digitalisierungsprojekten, verantworten nach der Einarbeitung erste Arbeitspakete und unterstützen unsere Fachbereiche bei der Prozessoptimierung.

Teamleiter (m/w/d) Automatisierte Optische Kontrolle
Ravensburg · Vollzeit · Job-ID: 43168
Sie bringen Ihr Know-how ein und fördern die Entwicklung unserer Mitarbeitenden, setzen pharmazeutische Standards um und stellen deren Einhaltung sicher.

Wertvolle Arbeit verdient wertvolle Vorteile:
Attraktive Vergütung · 30 Tage Urlaub und Urlaubsgeld · Modernes Arbeitsumfeld · Kostenlose betriebliche Krankenzusatzversicherung · Betriebliche Altersvorsorge

Jetzt bewerben
vetter-pharma.com/karriere
Noch Fragen? Dann rufen Sie uns an: +49 751 3700 6322

Rely on us.

Sparen Sie Geld!

Je häufiger Sie inserieren, desto günstiger wird Ihre Werbung.

GESCHÄFTSANZEIGEN

In der letzten Begegnung
Kraft schöpfen für den
weiteren Weg.



Das Original im Naturpark Obere Donau
Bestattungshaus Werner & Hilde Bär
BÄR
www.baer-bestattungen.de
In den Burgwiesen 10 · 72488 Sigmaringen
07571 2565

Küchenwelt
Sigmaringen
BERATUNG.
PLANUNG.
MONTAGE.
Küchen und Elektrogeräte
Binger Straße 2, 72488 Sigmaringen
Telefon 07571 9297386
www.kuechenwelt-sigmaringen.de

BITTE BEACHTEN
Handwerk - Dienstleistungen - Technik - Verkauf



Erath Fenster
Mittlerer Weg 5 | 88512 Mengen | www.erath-fenster.de
info@erath-fenster.de | Tel. 07572 - 600 50

AUTOteam
Marcus Hesse
KFZ-Meisterbetrieb
Camping-Zubehör-Shop
Reparaturen sämtlicher Fahrzeuge
Friedrich-List-Str. 6 . 72488 Sigmaringen
Tel. 0 75 71 / 5 00 56 . Fax 30 94

WIR BAUEN AUCH IHREN ZAUN!



ZAUNBAU STOLL SIGMARINGEN
Burgfeldenstraße 34
72488 Sigmaringen
www.zaunbau-stoll.de
Telefon 0152 26 93 88 77

ROCKK'S
STEAKHAUS



SIGMARINGEN
MÜHLBERGSTRASSE. 8
www.rockks.de . Do-So 17:30-22:00 . 07571/9296626

Ihre Anzeige im Mitteilungsblatt
treffsicher – verbrauchernah – erfolgreich – preiswert!

Gezielte Werbung –
vernünftige Preise

SAND MEDIA

IHR PARTNER AUS STETTEN A.K.M. FÜR MODERNE MARKETING-LÖSUNGEN

✓ Unternehmensfotografie
✓ Webdesign
✓ Mediengestaltung

Jetzt unverbindlich anfragen!
info@sand-media.de | www.sand-media.de

Rock 'n' Roll Club Cadillac Mengen e.V.
Boogie-Woogie für Anfänger
- Start am Montag, 26. Februar 2024
Boogie-Woogie für Fortgeschrittene
- Start am Montag, 08. April 2024
Immer montags, 20 bis 22 Uhr, 5 Abende,
im Gasthaus Adler in Mengen-Ennetach.
Weitere Infos erhalten Sie bei:
Rolf Curth, 0160 / 8 23 97 55 oder recmoby@freenet.de

ERSEZEN
Grabmale ▪ Treppen ▪ Böden ▪ Fliesen
Steinmetz & Steinbildhauer
Meisterbetrieb

Hakan Ersezen
Gewerbering 5 - 88518 Herbertingen
Tel: 07586/917282 - Fax: 9217434
Mobil: 0175/4843649
www.steinmetzbetrieb-ersezen.de

Schöne, günstige Grabsteine auf Lager!



Mein CARE-Paket für die Zukunft
Wie Ihr Testament Gutes tut.

Bestellen Sie jetzt Ihren kostenfreien Ratgeber:
Lea Pflieger, 0228 97563-991, pflieger@care.de
www.care.de/vererben

care
wirkt. weltweit.

Ihr Gutschein für den
CARE-Testament-Ratgeber

Schaubilder, Beispiele, ein Muster-Testament und Checklisten helfen Ihnen dabei, Ihren Nachlass so zu gestalten, wie Sie es sich wünschen.



Anrede
Vorname
Name
Straße, Nr.
PLZ, Ort A1600

Jetzt einlösen und bestellen

Post:
CARE Deutschland e.V. · Lea Pflieger
Siemensstr. 17 · 53121 Bonn

Telefon: 0228 97563-991
Fax: 0228 97563-51
E-Mail: pflieger@care.de

Informationen zur Verarbeitung Ihrer Daten finden Sie unter: care.de/Datenschutz



Hausmeister Zentrale

Haus – Hof – Garten
www.hausmeisterzentrale.com

Messkircher Str. 4, 72488 Sigmaringen/Laiz

Tel. 07571 – 1611

Objektbetreuung – Gartenpflege/-bau – Entrümpelung – Reparaturen/Renovierung im und ums Haus – Reinigung & Entsorgung – Gartengeräterservice – Winterdienst



BAUEN & WOHNEN

Bauen mit Durchblick

Glas bietet vielfältige Möglichkeiten für das moderne Wohnen



Glas ist ein prägendes Element moderner Architektur. Innen- und Außenbereich gehen so fließend ineinander über. Foto: DJD/Uniglas/Jan Marc Specklin

(djd). Glas ist ein unverzichtbarer und vielseitiger Werkstoff in der zeitgemäßen Architektur. Groß dimensionierte Scheiben und Schiebetüren lassen den Wohnbereich und den Garten fließend ineinander übergehen, Räume wirken heller und freundlicher. Aber auch für den Innenausbau bietet Glas viele Möglichkeiten - von Treppen und Türen bis zu Duschkabinen oder Möbelstücken. Raumtrenner und Schiebetüren strukturieren den Wohnbereich und schaffen gleichzeitig ein Gefühl der Offenheit. Ganzglasduschen wiederum verbinden barrierefreien Komfort mit einem hohen Maß an Hygiene. Die hochwertigen Konstruktionen werten das Wellnessbad optisch auf und sind dabei langlebig sowie pflegeleicht. Weitere Ideen für die eigene Planung finden sich etwa unter www.uniglas.de oder bei Fachbetrieben vor Ort.



Wenn man für den Immobilienverkauf einen Partner hat, der von der Immobilienbewertung bis zur Verkaufsabwicklung an alles denkt.

Jetzt Beratungstermin vereinbaren:
07571 / 103 - 1309
immobilien@ksk-sigmaringen.de

Landesbank
Kreissparkasse

Qualitätsvolle Antikmöbel
in 88633 Hattenweiler.
Stilvoll und nachhaltig einrichten.
www.furthof-antikmoebel.de

Wir suchen für unsere Kunden

für Dipl.-Kaufmann mit Familie ein **Einfamilienhaus,** gerne auch mit Einliegerwohnung, großer Garage und in ruhiger Wohnlage

Rüstiger Frührentner sucht ein kleineres Haus oder 2-3 Zimmer-Eigentumswohnung, Renovierungsarbeiten sind kein Problem

Ihr kompetenter Ansprechpartner
bei Wertermittlung, Verkauf und allen Immobilienfragen

Rufen Sie an, wir freuen uns auf Sie **Tel. 07376 960-0**

BIV
IMMOBILIENHAUS
für Baden-Württemberg seit 1977
www.biv.de
Hauptstraße 89
88515 Langenenslingen
Info@biv.de

Ihre Maklerin für den Kreis Sigmaringen



Kompetente Begleitung von der Privat- bis hin zur komplexen Gewerbe-Immobilie

- **Faire und transparente Vergütung der Dienstleistungen, auch nur in Teilen buchbar**
- **Einwertung immer kostenfrei und unverbindlich**
- **Hauseigener Finanzierungsbereich**
- **Immobilienverrentung mit Nießbrauch**
- **Beratung: Die Immobilie im Testament**
- **Betreuung und Beratung Kapitalanleger**

IMMO CLASSICS
Nicole Friemauth ImmoClassics
www.immoclassics.com • Mobil 0172 1013911
Marie-Curie-Str. 10/Gebäude 81 • 72488 Sigmaringen



BAUMTEAM DONAUTAL

Ihre Spezialisten für Baum und Garten

T: 0 75 70 - 9 51 88 58
M: 0 1 71 - 53 77 386
E-Mail: info@baumteam-donautal.de

- Gehölzschnitt
- Heckenschnitt
- Baumpflege-Arbeiten
- Baumfällungen in Gärten
- Obstbaumschnitt
- Aufräumarbeiten in Haus und Garten
- Haushaltsauflösung Entrümpelung
- Häckseln Häckselgut-Entsorgung
- www.baumteam-donautal.de

Rüdiger Bertsch
Donautalstraße 11
88631 Beuron
Thiergarten

DER WINTER IST FÜR DIE BAUMPFLEGE DA

DAMIT SIE DIE OPTIMALE BLÜTENVORBEREITUNG IM FRÜHJAHR HABEN
Für eine sorgsame Pflege Ihres Gartens ist die Winterzeit perfekt dazu geeignet, um Baumarbeiten zu bewerkstelligen.
So kann der Blütenzauber im Frühjahr erst richtig beginnen.

BAUMPFLEGE
Baumfällung mit Seilklettertechnik, Baumpflege, Wurzelstöcke fräsen, Spezialbaumfällungen, Rodungen, Häckselarbeiten



KIENZLE

An der Brunnenstube 18 | 72488 Sigmaringen
0152 / 31946715 | info@kienzle-garten.de
www.kienzle-garten.de

DOPPELT GUT

WIR bieten professionelle Dienstleistungen:
- Umzüge + Haushaltsauflösungen
- Schreinerei, Innen + Außenbereiche
- Fenstermontage + Austausch
- NEU: Wohnmobilausbau

SIE unterstützen damit unsere gemeinnützige Arbeit.

gBIG
gemeinnützig. arbeiten. fördern.

Gemeinnützige Beschäftigungs- und Integrationsgesellschaft mbH
Scheibenbergstr. 16 · 72488 Jungnau
Telefon: 07577-9191
www.gbigjungnau.de

SIE SUCHEN EINEN BAUBERATER? DER ZU IHNEN PASST



STREIF ist zum elften Mal in Folge von Focus Money als „Fairster Fertighausanbieter" bewertet und ausgezeichnet worden.

Ich bin Ihr zuständiger STREIF-Bauberater in der Region Sigmaringen, Ravensburg, Albstadt, Biberach und Tuttlingen.

PROFITIEREN SIE VON DEN VORTEILEN BEIM BAU MIT STREIF

- Energieeffiziente, schlüsselfertige Häuser
- Klarer Kostenrahmen
- Verlässliche Bauzeiten
- Individuelle Architektur

STREIF
Häuser mit Herz und Verstand. Seit 1929.

Ihr STREIF-Bauberater
Dennis Käppeler
Tel.: 0157 70255471
dennis.kaeppeler@streif.de

Meine Serviceangebote für Sie:
- Raumkonzepterstellung
- Unterstützung im Verkauf Bestandsimmobilien Fördermittelcheck
- Bauberatung (IHK)
- Grundstücksservice
- Begleitung bis zum Einzug
- Finanzierungspartner Service

Besuchen Sie unsere große Garagentor-Ausstellung!

Hausmesse Tore & Antriebe

Freitag, 1. März von 10:00 - 17:00 Uhr
Samstag, 2. März von 10:00 - 17:00 Uhr

- Messepreise für Neutore und kostenlose Fachberatung
- Sonderangebote bei Lager- & Ausstellungstoren

Pfullendorfer® TOR-SYSTEME

Kipptorstraße 1 – 3
Ortsteil Aach-Linz
88630 Pfullendorf
Telefon: 07552 2602-0

GESCHÄFTSANZEIGEN

S&D Outlet

Kindermode Herstellerverkauf
S&D Outlet | Unterdorfstr. 16 | 72488 Sigmaringen
Neue Öffnungszeiten
Di-Fr : 10:00- 18:00 Uhr | Sa : 09:00 - 14:00 Uhr

SAISONSCHLUSSVERKAUF
20.02. bis 09.03.
bis zu 80 %
REDUZIERT
*gültig auf die UVP des gesamten Sortiments

JAKUMIS Gebäudereinigung Meisterbetrieb
Mitarbeiter gesucht
Teilzeit, Minijob
Ihr starker Partner in Sachen Gebäudereinigung und Pflege

Entrümpelungen
Wohnungsauflösungen
vom Profi
Wir reinigen
• insbesondere auch Ihren PRIVATEN Wintergarten
Anruf genügt

... und mehr
- Dachrinnenreinigung
- Rasen mähen
- Reinigung von Gehwegplatten
- Gartenarbeiten
- Fassaden-Reinigung
- Jalousienreinigung
- Wintergarten-Reinigung
Fragen Sie uns!

Bahnhofstr. 7d · Sigmaringen · 07571/74930-0 · Fax 07571/74930-29 · www.jakumis.de · info@jakumis.de

KUNST-FARB-WERK
SANGERMANO
MALERWERKSTÄTTE

- Anstriche im Außen- & Innenbereich
- Lackierarbeiten
- Tapezierarbeiten
- Verputzarbeiten
- Fassadenrenovierung & Gestaltung
- Dekorative & glättende Spachtelarbeiten
- Gestaltungsarbeiten & Veredelungen

- Objektrestaurierung
- Schimmelsanierung
- Schutzbeschichtungen
- Bodenbeläge
- Bodenbeschichtungen
- Trockenbauarbeiten
- Holz- & Metallschutz uvm.



07571 - 7422812
kontakt@kunst-farb-werk.de www.kunst-farb-werk.de

Weniger ist leer.
Mitglied der actalliance Brot für die Welt

Farben
Tapeten
Bodenbeläge
Trendtechniken
Lackspanndecken
Gerüstbau
Verputzarbeiten
Fassadenrenovierung

HENKEL LEHN farb project
Malerbetrieb




Farbkonzepte im Innen- und Außenbereich
HENKEL - LEHN farbproject | Ablacher Str. 15 | 72514 Inzigkofen | Tel. 07571 749660

VERANSTALTUNGEN

Für alle Fälle vorgesorgt
Informationsveranstaltung zum Thema Vorsorgevollmacht, Betreuungsverfügung und Patientenverfügung



5. März 2024 | 14:30 Uhr
Fidelissaal im Haus der Caritas
Fidelisstraße 1 | 72488 Sigmaringen Eintritt frei ohne Anmeldung
Eine Veranstaltung der: Initiative Wert-volle Zukunft · Erzdiözese Freiburg
Schoferstraße 2 · 79098 Freiburg · Tel. 0761 2188-950
willkommen@initiative-wertvolle-zukunft.de
In Kooperation mit der Seelsorgeeinheit Sigmaringen und dem SKM Sigmaringen
Erzdiözese Freiburg
WERT VOLLE ZUKUNFT

TRAUERANZEIGEN

"Ich kann nicht lange bleiben," flüsterte der Glücksmoment, "aber ich lege dir eine Erinnerung ins Herz!"

Bestattungen Papilio
behutsam im Abschied

Xenia Krämer
www.papilio-bestattungen.de
07571/ 720 38 48
Fürst- Wilhelm- Str. 2
72488 Sigmaringen
kontakt@papilio-bestattungen.de



Machen Sie Schlagzeilen!